索引図

（2025年11月現在）

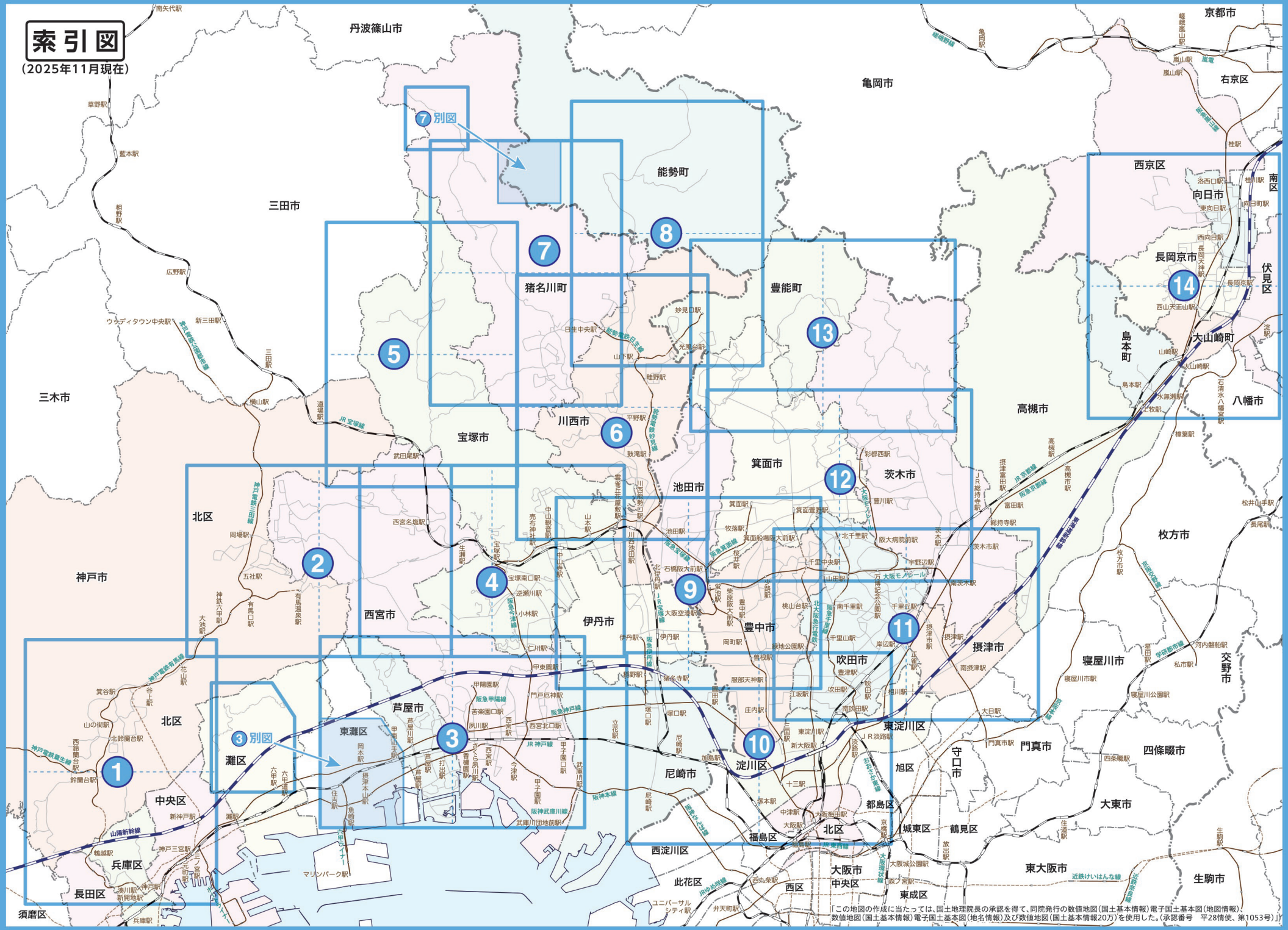

「この地図の作成に当たっては、国土地理院長の承認を得て、同院発行の数値地図（国土基本情報）電子国土基本図（地図情報）、数値地図（国土基本情報）電子国土基本図（地名情報）及び数値地図（国土基本情報20万）を使用した。（承認番号　平28情使、第1053号）」

時刻表

経路検索

① 神戸市中部・神戸市南部

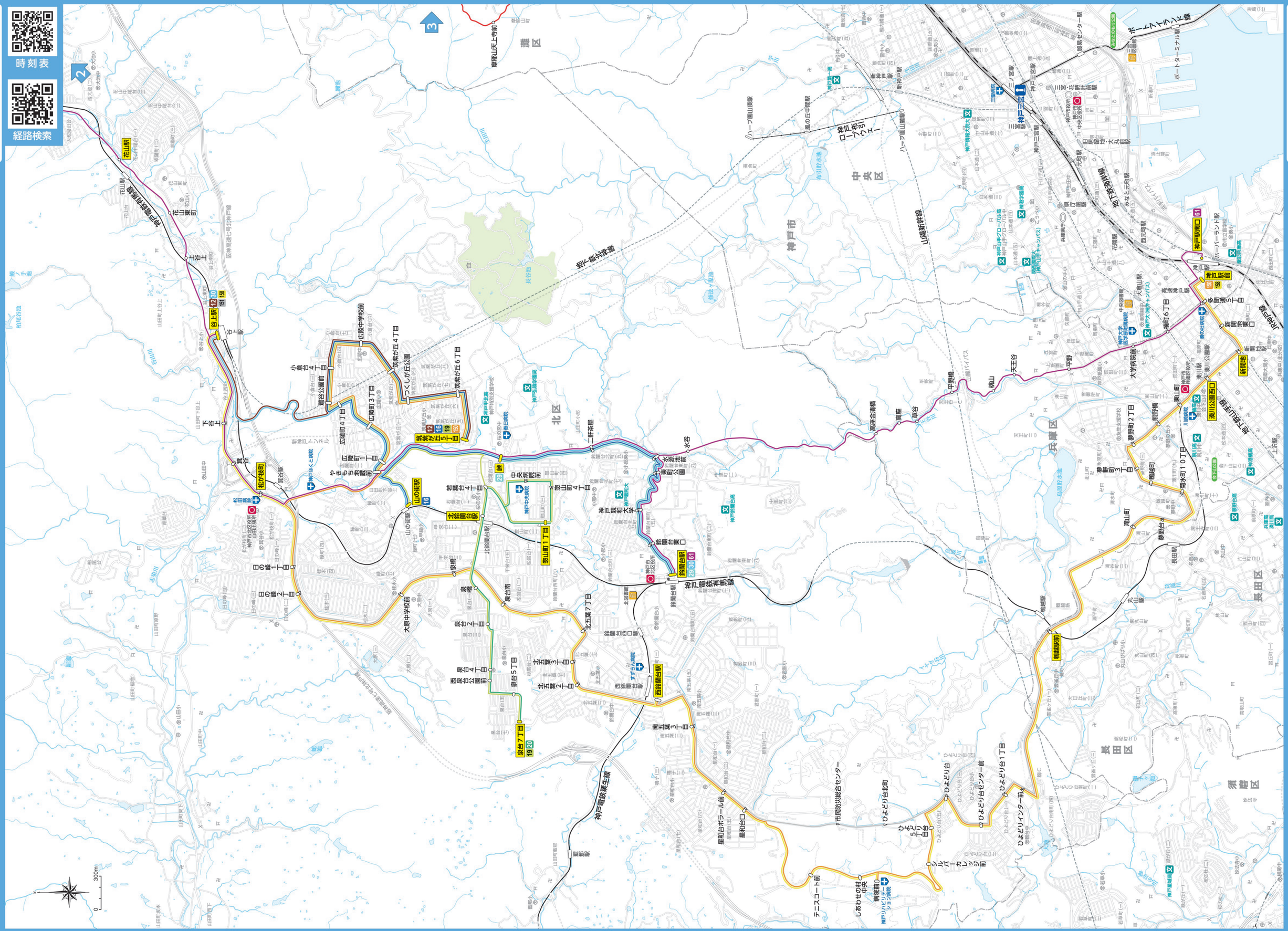
2
3
摩耶山天上寺前
灘区
花山駅
花山東口
花山
谷上駅
谷上
松が枝町
筑紫が丘5丁目
筑紫が丘4丁目
筑紫が丘公園
筑紫が丘6丁目
つくしが丘公園
広陵中学校前
小倉谷4丁目
小倉谷公園前
広陵町3丁目
広陵町4丁目
広陵町一丁目
山の街駅
若葉台4丁目
若葉台駅
中央病院前
北区
二郎本庄
水谷
大学病院前
高座
高座金清橋
平野
平野橋
妙法寺
天王谷
兵庫バイパス
中央区
神戸市
山陽新幹線
神戸電鉄有馬線
ハーブ園山頂駅
ハーブ園山麓駅
鹿の丘中間駅
神戸布引ロープウェー
神戸三宮駅
三宮駅
神戸市役所
神戸市中央区役所
神戸市立中央図書館
神戸市立博物館
神戸市立生涯学習センター
神戸市立こども文化会館
神戸市立勤労会館
神戸市立婦人会館
神戸市立兵庫荘
神戸市立兵庫図書館
神戸市立兵庫区役所
兵庫駅
兵庫運転所
兵庫図書館
神戸市立兵庫荘
神戸市立兵庫図書館
神戸市立兵庫区役所
神戸市立兵庫荘
神戸市立兵庫図書館
神戸市立兵庫荘
神戸市立兵庫図書館
神戸市立兵庫荘
神戸市立兵庫図書館

時刻表

経路検索

0 300m

二郎駅
田尾寺駅
西神戸北IC
西神戸JCT
北神戸田園スポーツ公園
神戸電鉄三田線
西鈴蘭台駅
西鈴蘭台
西山小
西山(一)
西山(二)
慕蒲が丘(一)
慕蒲が丘(二)
京地(一)
京地(二)
八多町上小名田
八多町下小名田
八多町吉尾
八多町柳谷
八多町附物
藤原台北町(四)
藤原台北町(三)
藤原台北町(二)
藤原台北町(一)
藤原台北町(五)
藤原台北町(六)
藤原台中町(一)
藤原台中町(二)
藤原台中町(三)
藤原台中町(四)
藤原台中町(五)
藤原台中町(六)
藤原台中町(七)
藤原台南町(一)
藤原台南町(二)
藤原台南町(三)
藤原台南町(四)
藤原台南町(五)
藤原台南町(六)
藤原台南町(七)
藤原台南町(八)
藤原台南町(九)
藤原台南町(十)
藤原台南町(十一)
藤原台南町(十二)
藤原台南町(十三)
藤原台南町(十四)
藤原台南町(十五)
藤原台南町(十六)
藤原台南町(十七)
藤原台南町(十八)
藤原台南町(十九)
藤原台南町(二十)
藤原台南町(二十一)
藤原台南町(二十二)
藤原台南町(二十三)
藤原台南町(二十四)
藤原台南町(二十五)
藤原台南町(二十六)
藤原台南町(二十七)
藤原台南町(二十八)
藤原台南町(二十九)
藤原台南町(三十)
藤原台南町(三十一)
藤原台南町(三十二)
藤原台南町(三十三)
藤原台南町(三十四)
藤原台南町(三十五)
藤原台南町(三十六)
藤原台南町(三十七)
藤原台南町(三十八)
藤原台南町(三十九)
藤原台南町(四十)
藤原台南町(四十一)
藤原台南町(四十二)
藤原台南町(四十三)
藤原台南町(四十四)
藤原台南町(四十五)
藤原台南町(四十六)
藤原台南町(四十七)
藤原台南町(四十八)
藤原台南町(四十九)
藤原台南町(五十)
藤原台南町(五十一)
藤原台南町(五十二)
藤原台南町(五十三)
藤原台南町(五十四)
藤原台南町(五十五)
藤原台南町(五十六)
藤原台南町(五十七)
藤原台南町(五十八)
藤原台南町(五十九)
藤原台南町(六十)
藤原台南町(六十一)
藤原台南町(六十二)
藤原台南町(六十三)
藤原台南町(六十四)
藤原台南町(六十五)
藤原台南町(六十六)
藤原台南町(六十七)
藤原台南町(六十八)
藤原台南町(六十九)
藤原台南町(七十)
藤原台南町(七十一)
藤原台南町(七十二)
藤原台南町(七十三)
藤原台南町(七十四)
藤原台南町(七十五)
藤原台南町(七十六)
藤原台南町(七十七)
藤原台南町(七十八)
藤原台南町(七十九)
藤原台南町(八十)
藤原台南町(八十一)
藤原台南町(八十二)
藤原台南町(八十三)
藤原台南町(八十四)
藤原台南町(八十五)
藤原台南町(八十六)
藤原台南町(八十七)
藤原台南町(八十八)
藤原台南町(八十九)
藤原台南町(九十)
藤原台南町(九十一)
藤原台南町(九十二)
藤原台南町(九十三)
藤原台南町(九十四)
藤原台南町(九十五)
藤原台南町(九十六)
藤原台南町(九十七)
藤原台南町(九十八)
藤原台南町(九十九)
藤原台南町(一百)
藤原台南町(一百一)
藤原台南町(一百二)
藤原台南町(一百三)
藤原台南町(一百四)
藤原台南町(一百五)
藤原台南町(一百六)
藤原台南町(一百七)
藤原台南町(一百八)
藤原台南町(一百九)
藤原台南町(一百十)
藤原台南町(一百十一)
藤原台南町(一百十二)
藤原台南町(一百十三)
藤原台南町(一百十四)
藤原台南町(一百十五)
藤原台南町(一百十六)
藤原台南町(一百十七)
藤原台南町(一百十八)
藤原台南町(一百十九)
藤原台南町(一百二十)
藤原台南町(一百二十一)
藤原台南町(一百二十二)
藤原台南町(一百二十三)
藤原台南町(一百二十四)
藤原台南町(一百二十五)
藤原台南町(一百二十六)
藤原台南町(一百二十七)
藤原台南町(一百二十八)
藤原台南町(一百二十九)
藤原台南町(一百三十)
藤原台南町(一百三十一)
藤原台南町(一百三十二)
藤原台南町(一百三十三)
藤原台南町(一百三十四)
藤原台南町(一百三十五)
藤原台南町(一百三十六)
藤原台南町(一百三十七)
藤原台南町(一百三十八)
藤原台南町(一百三十九)
藤原台南町(一百四十)
藤原台南町(一百四十一)
藤原台南町(一百四十二)
藤原台南町(一百四十三)
藤原台南町(一百四十四)
藤原台南町(一百四十五)
藤原台南町(一百四十六)
藤原台南町(一百四十七)
藤原台南町(一百四十八)
藤原台南町(一百四十九)
藤原台南町(一百五十)
藤原台南町(一百五十一)
藤原台南町(一百五十二)
藤原台南町(一百五十三)
藤原台南町(一百五十四)
藤原台南町(一百五十五)
藤原台南町(一百五十六)
藤原台南町(一百五十七)
藤原台南町(一百五十八)
藤原台南町(一百五十九)
藤原台南町(一百六十)
藤原台南町(一百六十一)
藤原台南町(一百六十二)
藤原台南町(一百六十三)
藤原台南町(一百六十四)
藤原台南町(一百六十五)
藤原台南町(一百六十六)
藤原台南町(一百六十七)
藤原台南町(一百六十八)
藤原台南町(一百六十九)
藤原台南町(一百七十)
藤原台南町(一百七十一)
藤原台南町(一百七十二)
藤原台南町(一百七十三)
藤原台南町(一百七十四)
藤原台南町(一百七十五)
藤原台南町(一百七十六)
藤原台南町(一百七十七)
藤原台南町(一百七十八)
藤原台南町(一百七十九)
藤原台南町(一百八十)
藤原台南町(一百八十一)
藤原台南町(一百八十二)
藤原台南町(一百八十三)
藤原台南町(一百八十四)
藤原台南町(一百八十五)
藤原台南町(一百八十六)
藤原台南町(一百八十七)
藤原台南町(一百八十八)
藤原台南町(一百八十九)
藤原台南町(一百九十)
藤原台南町(一百九十一)
藤原台南町(一百九十二)
藤原台南町(一百九十三)
藤原台南町(一百九十四)
藤原台南町(一百九十五)
藤原台南町(一百九十六)
藤原台南町(一百九十七)
藤原台南町(一百九十八)
藤原台南町(一百九十九)
藤原台南町(二百)
藤原台南町(二百一)
藤原台南町(二百二)
藤原台南町(二百三)
藤原台南町(二百四)
藤原台南町(二百五)
藤原台南町(二百六)
藤原台南町(二百七)
藤原台南町(二百八)
藤原台南町(二百九)
藤原台南町(二百十)
藤原台南町(二百十一)
藤原台南町(二百十二)
藤原台南町(二百十三)
藤原台南町(二百十四)
藤原台南町(二百十五)
藤原台南町(二百十六)
藤原台南町(二百十七)
藤原台南町(二百十八)
藤原台南町(二百十九)
藤原台南町(二百二十)
藤原台南町(二百二十一)
藤原台南町(二百二十二)
藤原台南町(二百二十三)
藤原台南町(二百二十四)
藤原台南町(二百二十五)
藤原台南町(二百二十六)
藤原台南町(二百二十七)
藤原台南町(二百二十八)
藤原台南町(二百二十九)
藤原台南町(二百三十)
藤原台南町(二百三十一)
藤原台南町(二百三十二)
藤原台南町(二百三十三)
藤原台南町(二百三十四)
藤原台南町(二百三十五)
藤原台南町(二百三十六)
藤原台南町(二百三十七)
藤原台南町(二百三十八)
藤原台南町(二百三十九)
藤原台南町(二百四十)
藤原台南町(二百四十一)
藤原台南町(二百四十二)
藤原台南町(二百四十三)
藤原台南町(二百四十四)
藤原台南町(二百四十五)
藤原台南町(二百四十六)
藤原台南町(二百四十七)
藤原台南町(二百四十八)
藤原台南町(二百四十九)
藤原台南町(二百五十)
藤原台南町(二百五十一)
藤原台南町(二百五十二)
藤原台南町(二百五十三)
藤原台南町(二百五十四)
藤原台南町(二百五十五)
藤原台南町(二百五十六)
藤原台南町(二百五十七)
藤原台南町(二百五十八)
藤原台南町(二百五十九)
藤原台南町(二百六十)
藤原台南町(二百六十一)
藤原台南町(二百六十二)
藤原台南町(二百六十三)
藤原台南町(二百六十四)
藤原台南町(二百六十五)
藤原台南町(二百六十六)
藤原台南町(二百六十七)
藤原台南町(二百六十八)
藤原台南町(二百六十九)
藤原台南町(二百七十)
藤原台南町(二百七十一)
藤原台南町(二百七十二)
藤原台南町(二百七十三)
藤原台南町(二百七十四)
藤原台南町(二百七十五)
藤原台南町(二百七十六)
藤原台南町(二百七十七)
藤原台南町(二百七十八)
藤原台南町(二百七十九)
藤原台南町(二百八十)
藤原台南町(二百八十一)
藤原台南町(二百八十二)
藤原台南町(二百八十三)
藤原台南町(二百八十四)
藤原台南町(二百八十五)
藤原台南町(二百八十六)
藤原台南町(二百八十七)
藤原台南町(二百八十八)
藤原台南町(二百八十九)
藤原台南町(二百九十)
藤原台南町(二百九十一)
藤原台南町(二百九十二)
藤原台南町(二百九十三)
藤原台南町(二百九十四)
藤原台南町(二百九十五)
藤原台南町(二百九十六)
藤原台南町(二百九十七)
藤原台南町(二百九十八)
藤原台南町(二百九十九)
藤原台南町(三百)
藤原台南町(三百一)
藤原台南町(三百二)
藤原台南町(三百三)
藤原台南町(三百四)
藤原台南町(三百五)
藤原台南町(三百六)
藤原台南町(三百七)
藤原台南町(三百八)
藤原台南町(三百九)
藤原台南町(三百十)
藤原台南町(三百十一)
藤原台南町(三百十二)
藤原台南町(三百十三)
藤原台南町(三百十四)
藤原台南町(三百十五)
藤原台南町(三百十六)
藤原台南町(三百十七)
藤原台南町(三百十八)
藤原台南町(三百十九)
藤原台南町(三百二十)
藤原台南町(三百二十一)
藤原台南町(三百二十二)
藤原台南町(三百二十三)
藤原台南町(三百二十四)
藤原台南町(三百二十五)
藤原台南町(三百二十六)
藤原台南町(三百二十七)
藤原台南町(三百二十八)
藤原台南町(三百二十九)
藤原台南町(三百三十)
藤原台南町(三百三十一)
藤原台南町(三百三十二)
藤原台南町(三百三十三)
藤原台南町(三百三十四)
藤原台南町(三百三十五)
藤原台南町(三百三十六)
藤原台南町(三百三十七)
藤原台南町(三百三十八)
藤原台南町(三百三十九)
藤原台南町(三百四十)
藤原台南町(三百四十一)
藤原台南町(三百四十二)
藤原台南町(三百四十三)
藤原台南町(三百四十四)
藤原台南町(三百四十五)
藤原台南町(三百四十六)
藤原台南町(三百四十七)
藤原台南町(三百四十八)
藤原台南町(三百四十九)
藤原台南町(三百五十)
藤原台南町(三百五十一)
藤原台南町(三百五十二)
藤原台南町(三百五十三)
藤原台南町(三百五十四)
藤原台南町(三百五十五)
藤原台南町(三百五十六)
藤原台南町(三百五十七)
藤原台南町(三百五十八)
藤原台南町(三百五十九)
藤原台南町(三百六十)
藤原台南町(三百六十一)
藤原台南町(三百六十二)
藤原台南町(三百六十三)
藤原台南町(三百六十四)
藤原台南町(三百六十五)
藤原台南町(三百六十六)
藤原台南町(三百六十七)
藤原台南町(三百六十八)
藤原台南町(三百六十九)
藤原台南町(三百七十)
藤原台南町(三百七十一)
藤原台南町(三百七十二)
藤原台南町(三百七十三)
藤原台南町(三百七十四)
藤原台南町(三百七十五)
藤原台南町(三百七十六)
藤原台南町(三百七十七)
藤原台南町(三百七十八)
藤原台南町(三百七十九)
藤原台南町(三百八十)
藤原台南町(三百八十一)
藤原台南町(三百八十二)
藤原台南町(三百八十三)
藤原台南町(三百八十四)
藤原台南町(三百八十五)
藤原台南町(三百八十六)
藤原台南町(三百八十七)
藤原台南町(三百八十八)
藤原台南町(三百八十九)
藤原台南町(三百九十)
藤原台南町(三百九十一)
藤原台南町(三百九十二)
藤原台南町(三百九十三)
藤原台南町(三百九十四)
藤原台南町(三百九十五)
藤原台南町(三百九十六)
藤原台南町(三百九十七)
藤原台南町(三百九十八)
藤原台南町(三百九十九)
藤原台南町(四百)
藤原台南町(四百一)
藤原台南町(四百二)
藤原台南町(四百三)
藤原台南町(四百四)
藤原台南町(四百五)
藤原台南町(四百六)
藤原台南町(四百七)
藤原台南町(四百八)
藤原台南町(四百九)
藤原台南町(四百十)
藤原台南町(四百十一)
藤原台南町(四百十二)
藤原台南町(四百十三)
藤原台南町(四百十四)
藤原台南町(四百十五)
藤原台南町(四百十六)
藤原台南町(四百十七)
藤原台南町(四百十八)
藤原台南町(四百十九)
藤原台南町(四百二十)
藤原台南町(四百二十一)
藤原台南町(四百二十二)
藤原台南町(四百二十三)
藤原台南町(四百二十四)
藤原台南町(四百二十五)
藤原台南町(四百二十六)
藤原台南町(四百二十七)
藤原台南町(四百二十八)
藤原台南町(四百二十九)
藤原台南町(四百三十)
藤原台南町(四百三十一)
藤原台南町(四百三十二)
藤原台南町(四百三十三)
藤原台南町(四百三十四)
藤原台南町(四百三十五)
藤原台南町(四百三十六)
藤原台南町(四百三十七)
藤原台南町(四百三十八)
藤原台南町(四百三十九)
藤原台南町(四百四十)
藤原台南町(四百四十一)
藤原台南町(四百四十二)
藤原台南町(四百四十三)
藤原台南町(四百四十四)
藤原台南町(四百四十五)
藤原台南町(四百四十六)
藤原台南町(四百四十七)
藤原台南町(四百四十八)
藤原台南町(四百四十九)
藤原台南町(四百五十)
藤原台南町(四百五十一)
藤原台南町(四百五十二)
藤原台南町(四百五十三)
藤原台南町(四百五十四)
藤原台南町(四百五十五)
藤原台南町(四百五十六)
藤原台南町(四百五十七)
藤原台南町(四百五十八)
藤原台南町(四百五十九)
藤原台南町(四百六十)
藤原台南町(四百六十一)
藤原台南町(四百六十二)
藤原台南町(四百六十三)
藤原台南町(四百六十四)
藤原台南町(四百六十五)
藤原台南町(四百六十六)
藤原台南町(四百六十七)
藤原台南町(四百六十八)
藤原台南町(四百六十九)
藤原台南町(四百七十)
藤原台南町(四百七十一)
藤原台南町(四百七十二)
藤原台南町(四百七十三)
藤原台南町(四百七十四)
藤原台南町(四百七十五)
藤原台南町(四百七十六)
藤原台南町(四百七十七)
藤原台南町(四百七十八)
藤原台南町(四百七十九)
藤原台南町(四百八十)
藤原台南町(四百八十一)
藤原台南町(四百八十二)
藤原台南町(四百八十三)
藤原台南町(四百八十四)
藤原台南町(四百八十五)
藤原台南町(四百八十六)
藤原台南町(四百八十七)
藤原台南町(四百八十八)
藤原台南町(四百八十九)
藤原台南町(四百九十)
藤原台南町(四百九十一)
藤原台南町(四百九十二)
藤原台南町(四百九十三)
藤原台南町(四百九十四)
藤原台南町(四百九十五)
藤原台南町(四百九十六)
藤原台南町(四百九十七)
藤原台南町(四百九十八)
藤原台南町(四百九十九)
藤原台南町(五百)
藤原台南町(五百一)
藤原台南町(五百二)
藤原台南町(五百三)
藤原台南町(五百四)
藤原台南町(五百五)
藤原台南町(五百六)
藤原台南町(五百七)
藤原台南町(五百八)
藤原台南町(五百九)
藤原台南町(五百十)
藤原台南町(五百十一)
藤原台南町(五百十二)
藤原台南町(五百十三)
藤原台南町(五百十四)
藤原台南町(五百十五)
藤原台南町(五百十六)
藤原台南町(五百十七)
藤原台南町(五百十八)
藤原台南町(五百十九)
藤原台南町(五百二十)
藤原台南町(五百二十一)
藤原台南町(五百二十二)
藤原台南町(五百二十三)
藤原台南町(五百二十四)
藤原台南町(五百二十五)
藤原台南町(五百二十六)
藤原台南町(五百二十七)
藤原台南町(五百二十八)
藤原台南町(五百二十九)
藤原台南町(五百三十)
藤原台南町(五百三十一)
藤原台南町(五百三十二)
藤原台南町(五百三十三)
藤原台南町(五百三十四)
藤原台南町(五百三十五)
藤原台南町(五百三十六)
藤原台南町(五百三十七)
藤原台南町(五百三十八)
藤原台南町(五百三十九)
藤原台南町(五百四十)
藤原台南町(五百四十一)
藤原台南町(五百四十二)
藤原台南町(五百四十三)
藤原台南町(五百四十四)
藤原台南町(五百四十五)
藤原台南町(五百四十六)
藤原台南町(五百四十七)
藤原台南町(五百四十八)
藤原台南町(五百四十九)
藤原台南町(五百五十)
藤原台南町(五百五十一)
藤原台南町(五百五十二)
藤原台南町(五百五十三)
藤原台南町(五百五十四)
藤原台南町(五百五十五)
藤原台南町(五百五十六)
藤原台南町(五百五十七)
藤原台南町(五百五十八)
藤原台南町(五百五十九)
藤原台南町(五百六十)
藤原台南町(五百六十一)
藤原台南町(五百六十二)
藤原台南町(五百六十三)
藤原台南町(五百六十四)
藤原台南町(五百六十五)
藤原台南町(五百六十六)
藤原台南町(五百六十七)
藤原台南町(五百六十八)
藤原台南町(五百六十九)
藤原台南町(五百七十)
藤原台南町(五百七十一)
藤原台南町(五百七十二)
藤原台南町(五百七十三)
藤原台南町(五百七十四)
藤原台南町(五百七十五)
藤原台南町(五百七十六)
藤原台南町(五百七十七)
藤原台南町(五百七十八)
藤原台南町(五百七十九)
藤原台南町(五百八十)
藤原台南町(五百八十一)
藤原台南町(五百八十二)
藤原台南町(五百八十三)
藤原台南町(五百八十四)
藤原台南町(五百八十五)
藤原台南町(五百八十六)
藤原台南町(五百八十七)
藤原台南町(五百八十八)
藤原台南町(五百八十九)
藤原台南町(五百九十)
藤原台南町(五百九十一)
藤原台南町(五百九十二)
藤原台南町(五百九十三)
藤原台南町(五百九十四)
藤原台南町(五百九十五)
藤原台南町(五百九十六)
藤原台南町(五百九十七)
藤原台南町(五百九十八)
藤原台南町(五百九十九)
藤原台南町(六百)
藤原台南町(六百一)
藤原台南町(六百二)
藤原台南町(六百三)
藤原台南町(六百四)
藤原台南町(六百五)
藤原台南町(六百六)
藤原台南町(六百七)
藤原台南町(六百八)
藤原台南町(六百九)
藤原台南町(六百十)
藤原台南町(六百十一)
藤原台南町(六百十二)
藤原台南町(六百十三)
藤原台南町(六百十四)
藤原台南町(六百十五)
藤原台南町(六百十六)
藤原台南町(六百十七)
藤原台南町(六百十八)
藤原台南町(六百十九)
藤原台南町(六百二十)
藤原台南町(六百二十一)
藤原台南町(六百二十二)
藤原台南町(六百二十三)
藤原台南町(六百二十四)
藤原台南町(六百二十五)
藤原台南町(六百二十六)
藤原台南町(六百二十七)
藤原台南町(六百二十八)
藤原台南町(六百二十九)
藤原台南町(六百三十)
藤原台南町(六百三十一)
藤原台南町(六百三十二)
藤原台南町(六百三十三)
藤原台南町(六百三十四)
藤原台南町(六百三十五)
藤原台南町(六百三十六)
藤原台南町(六百三十七)
藤原台南町(六百三十八)
藤原台南町(六百三十九)
藤原台南町(六百四十)
藤原台南町(六百四十一)
藤原台南町(六百四十二)
藤原台南町(六百四十三)
藤原台南町(六百四十四)
藤原台南町(六百四十五)
藤原台南町(六百四十六)
藤原台南町(六百四十七)
藤原台南町(六百四十八)
藤原台南町(六百四十九)
藤原台南町(六百五十)
藤原台南町(六百五十一)
藤原台南町(六百五十二)
藤原台南町(六百五十三)
藤原台南町(六百五十四)
藤原台南町(六百五十五)
藤原台南町(六百五十六)
藤原台南町(六百五十七)
藤原台南町(六百五十八)
藤原台南町(六百五十九)
藤原台南町(六百六十)
藤原台南町(六百六十一)
藤原台南町(六百六十二)
藤原台南町(六百六十三)
藤原台南町(六百六十四)
藤原台南町(六百六十五)
藤原台南町(六百六十六)
藤原台南町(六百六十七)
藤原台南町(六百六十八)
藤原台南町(六百六十九)
藤原台南町(六百七十)
藤原台南町(六百七十一)
藤原台南町(六百七十二)
藤原台南町(六百七十三)
藤原台南町(六百七十四)
藤原台南町(六百七十五)
藤原台南町(六百七十六)
藤原台南町(六百七十七)
藤原台南町(六百七十八)
藤原台南町(六百七十九)
藤原台南町(六百八十)
藤原台南町(六百八十一)
藤原台南町(六百八十二)
藤原台南町(六百八十三)
藤原台南町(六百八十四)
藤原台南町(六百八十五)
藤原台南町(六百八十六)
藤原台南町(六百八十七)
藤原台南町(六百八十八)
藤原台南町(六百八十九)
藤原台南町(六百九十)
藤原台南町(六百九十一)
藤原台南町(六百九十二)
藤原台南町(六百九十三)
藤原台南町(六百九十四)
藤原台南町(六百九十五)
藤原台南町(六百九十六)
藤原台南町(六百九十七)
藤原台南町(六百九十八)
藤原台南町(六百九十九)
藤原台南町(七百)
藤原台南町(七百一)
藤原台南町(七百二)
藤原台南町(七百三)
藤原台南町(七百四)
藤原台南町(七百五)
藤原台南町(七百六)
藤原台南町(七百七)
藤原台南町(七百八)
藤原台南町(七百九)
藤原台南町(七百十)
藤原台南町(七百十一)
藤原台南町(七百十二)
藤原台南町(七百十三)
藤原台南町(七百十四)
藤原台南町(七百十五)
藤原台南町(七百十六)
藤原台南町(七百十七)
藤原台南町(七百十八)
藤原台南町(七百十九)
藤原台南町(七百二十)
藤原台南町(七百二十一)
藤原台南町(七百二十二)
藤原台南町(七百二十三)
藤原台南町(七百二十四)
藤原台南町(七百二十五)
藤原台南町(七百二十六)
藤原台南町(七百二十七)
藤原台南町(七百二十八)
藤原台南町(七百二十九)
藤原台南町(七百三十)
藤原台南町(七百三十一)
藤原台南町(七百三十二)
藤原台南町(七百三十三)
藤原台南町(七百三十四)
藤原台南町(七百三十五)
藤原台南町(七百三十六)
藤原台南町(七百三十七)
藤原台南町(七百三十八)
藤原台南町(七百三十九)
藤原台南町(七百四十)
藤原台南町(七百四十一)
藤原台南町(七百四十二)
藤原台南町(七百四十三)
藤原台南町(七百四十四)
藤原台南町(七百四十五)
藤原台南町(七百四十六)
藤原台南町(七百四十七)
藤原台南町(七百四十八)
藤原台南町(七百四十九)
藤原台南町(七百五十)
藤原台南町(七百五十一)
藤原台南町(七百五十二)
藤原台南町(七百五十三)
藤原台南町(七百五十四)
藤原台南町(七百五十五)
藤原台南町(七百五十六)
藤原台南町(七百五十七)
藤原台南町(七百五十八)
藤原台南町(七百五十九)
藤原台南町(七百六十)
藤原台南町(七百六十一)
藤原台南町(七百六十二)
藤原台南町(七百六十三)
藤原台南町(七百六十四)
藤原台南町(七百六十五)
藤原台南町(七百六十六)
藤原台南町(七百六十七)
藤原台南町(七百六十八)
藤原台南町(七百六十九)
藤原台南町(七百七十)
藤原台南町(七百七十一)
藤原台南町(七百七十二)
藤原台南町(七百七十三)
藤原台南町(七百七十四)
藤原台南町(七百七十五)
藤原台南町(七百七十六)
藤原台南町(七百七十七)
藤原台南町(七百七十八)
藤原台南町(七百七十九)
藤原台南町(七百八十)
藤原台南町(七百八十一)
藤原台南町(七百八十二)
藤原台南町(七百八十三)
藤原台南町(七百八十四)
藤原台南町(七百八十五)
藤原台南町(七百八十六)
藤原台南町(七百八十七)
藤原台南町(七百八十八)
藤原台南町(七百八十九)
藤原台南町(七百九十)
藤原台南町(七百九十一)
藤原台南町(七百九十二)
藤原台南町(七百九十三)
藤原台南町(七百九十四)
藤原台南町(七百九十五)
藤原台南町(七百九十六)
藤原台南町(七百九十七)
藤原台南町(七百九十八)
藤原台南町(七百九十九)
藤原台南町(八百)
藤原台南町(八百一)
藤原台南町(八百二)
藤原台南町(八百三)
藤原台南町(八百四)
藤原台南町(八百五)
藤原台南町(八百六)
藤原台南町(八百七)
藤原台南町(八百八)
藤原台南町(八百九)
藤原台南町(八百十)
藤原台南町(八百十一)
藤原台南町(八百十二)
藤原台南町(八百十三)
藤原台南町(八百十四)
藤原台南町(八百十五)
藤原台南町(八百十六)
藤原台南町(八百十七)
藤原台南町(八百十八)
藤原台南町(八百十九)
藤原台南町(八百二十)
藤原台南町(八百二十一)
藤原台南町(八百二十二)
藤原台南町(八百二十三)
藤原台南町(八百二十四)
藤原台南町(八百二十五)
藤原台南町(八百二十六)
藤原台南町(八百二十七)
藤原台南町(八百二十八)
藤原台南町(八百二十九)
藤原台南町(八百三十)
藤原台南町(八百三十一)
藤原台南町(八百三十二)
藤原台南町(八百三十三)
藤原台南町(八百三十四)
藤原台南町(八百三十五)
藤原台南町(八百三十六)
藤原台南町(八百三十七)
藤原台南町(八百三十八)
藤原台南町(八百三十九)
藤原台南町(八百四十)
藤原台南町(八百四十一)
藤原台南町(八百四十二)
藤原台南町(八百四十三)
藤原台南町(八百四十四)
藤原台南町(八百四十五)
藤原台南町(八百四十六)
藤原台南町(八百四十七)
藤原台南町(八百四十八)
藤原台南町(八百四十九)
藤原台南町(八百五十)
藤原台南町(八百五十一)
藤原台南町(八百五十二)
藤原台南町(八百五十三)
藤原台南町(八百五十四)
藤原台南町(八百五十五)
藤原台南町(八百五十六)
藤原台南町(八百五十七)
藤原台南町(八百五十八)
藤原台南町(八百五十九)
藤原台南町(八百六十)
藤原台南町(八百六十一)
藤原台南町(八百六十二)
藤原台南町(八百六十三)
藤原台南町(八百六十四)
藤原台南町(八百六十五)
藤原台南町(八百六十六)
藤原台南町(八百六十七)
藤原台南町(八百六十八)
藤原台南町(八百六十九)
藤原台南町(八百七十)
藤原台南町(八百七十一)
藤原台南町(八百七十二)
藤原台南町(八百七十三)
藤原台南町(八百七十四)
藤原台南町(八百七十五)
藤原台南町(八百七十六)
藤原台南町(八百七十七)
藤原台南町(八百七十八)
藤原台南町(八百七十九)
藤原台南町(八百八十)
藤原台南町(八百八十一)
藤原台南町(八百八十二)
藤原台南町(八百八十三)
藤原台南町(八百八十四)
藤原台南町(八百八十五)
藤原台南町(八百八十六)
藤原台南町(八百八十七)
藤原台南町(八百八十八)
藤原台南町(八百八十九)
藤原台南町(八百九十)
藤原台南町(八百九十一)
藤原台南町(八百九十二)
藤原台南町(八百九十三)
藤原台南町(八百九十四)
藤原台南町(八百九十五)
藤原台南町(八百九十六)
藤原台南町(八百九十七)
藤原台南町(八百九十八)
藤原台南町(八百九十九)
藤原台南町(九百)
藤原台南町(九百一)
藤原台南町(九百二)
藤原台南町(九百三)
藤原台南町(九百四)
藤原台南町(九百五)
藤原台南町(九百六)
藤原台南町(九百七)
藤原台南町(九百八)
藤原台南町(九百九)
藤原台南町(九百十)
藤原台南町(九百十一)
藤原台南町(九百十二)
藤原台南町(九百十三)
藤原台南町(九百十四)
藤原台南町(九百十五)
藤原台南町(九百十六)
藤原台南町(九百十七)
藤原台南町(九百十八)
藤原台南町(九百十九)
藤原台南町(九百二十)
藤原台南町(九百二十一)
藤原台南町(九百二十二)
藤原台南町(九百二十三)
藤原台南町(九百二十四)
藤原台南町(九百二十五)
藤原台南町(九百二十六)
藤原台南町(九百二十七)
藤原台南町(九百二十八)
藤原台南町(九百二十九)
藤原台南町(九百三十)
藤原台南町(九百三十一)
藤原台南町(九百三十二)
藤原台南町(九百三十三)
藤原台南町(九百三十四)
藤原台南町(九百三十五)
藤原台南町(九百三十六)
藤原台南町(九百三十七)
藤原台南町(九百三十八)
藤原台南町(九百三十九)
藤原台南町(九百四十)
藤原台南町(九百四十一)
藤原台南町(九百四十二)
藤原台南町(九百四十三)
藤原台南町(九百四十四)
藤原台南町(九百四十五)
藤原台南町(九百四十六)
藤原台南町(九百四十七)
藤原台南町(九百四十八)
藤原台南町(九百四十九)
藤原台南町(九百五十)
藤原台南町(九百五十一)
藤原台南町(九百五十二)
藤原台南町(九百五十三)
藤原台南町(九百五十四)
藤原台南町(九百五十五)
藤原台南町(九百五十六)
藤原台南町(九百五十七)
藤原台南町(九百五十八)
藤原台南町(九百五十九)
藤原台南町(九百六十)
藤原台南町(九百六十一)
藤原台南町(九百六十二)
藤原台南町(九百六十三)
藤原台南町(九百六十四)
藤原台南町(九百六十五)
藤原台南町(九百六十六)
藤原台南町(九百六十七)
藤原台南町(九百六十八)
藤原台南町(九百六十九)
藤原台南町(九百七十)
藤原台南町(九百七十一)
藤原台南町(九百七十二)
藤原台南町(九百七十三)
藤原台南町(九百七十四)
藤原台南町(九百七十五)
藤原台南町(九百七十六)
藤原台南町(九百七十七)
藤原台南町(九百七十八)
藤原台南町(九百七十九)
藤原台南町(九百八十)
藤原台南町(九百八十一)
藤原台南町(九百八十二)
藤原台南町(九百八十三)
藤原台南町(九百八十四)
藤原台南町(九百八十五)
藤原台南町(九百八十六)
藤原台南町(九百八十七)
藤原台南町(九百八十八)
藤原台南町(九百八十九)
藤原台南町(九百九十)
藤原台南町(九百九十一)
藤原台南町(九百九十二)
藤原台南町(九百九十三)
藤原台南町(九百九十四)
藤原台南町(九百九十五)
藤原台南町(九百九十六)
藤原台南町(九百九十七)
藤原台南町(九百九十八)
藤原台南町(九百九十九)
藤原台南町(一千)
藤原台南町(一千一)
藤原台南町(一千二)
藤原台南町(一千三)
藤原台南町(一千四)
藤原台南町(一千五)
藤原台南町(一千六)
藤原台南町(一千七)
藤原台南町(一千八)
藤原台南町(一千九)
藤原台南町(一千十)
藤原台南町(一千十一)
藤原台南町(一千十二)
藤原台南町(一千十三)
藤原台南町(一千十四)
藤原台南町(一千十五)
藤原台南町(一千十六)
藤原台南町(一千十七)
藤原台南町(一千十八)
藤原台南町(一千十九)
藤原台南町(一千二十)
藤原台南町(一千二十一)
藤原台南町(一千二十二)
藤原台南町(一千二十三)
藤原台南町(一千二十四)
藤原台南町(一千二十五)
藤原台南町(一千二十六)
藤原台南町(一千二十七)
藤原台南町(一千二十八)
藤原台南町(一千二十九)
藤原台南町(一千三十)
藤原台南町(一千三十一)
藤原台南町(一千三十二)
藤原台南町(一千三十三)
藤原台南町(一千三十四)
藤原台南町(一千三十五)
藤原台南町(一千三十六)
藤原台南町(一千三十七)
藤原台南町(一千三十八)
藤原台南町(一千三十九)
藤原台南町(一千四十)
藤原台南町(一千四十一)
藤原台南町(一千四十二)
藤原台南町(一千四十三)
藤原台南町(一千四十四)
藤原台南町(一千四十五)
藤原台南町(一千四十六)
藤原台南町(一千四十七)
藤原台南町(一千四十八)
藤原台南町(一千四十九)
藤原台南町(一千五十)
藤原台南町(一千五十一)
藤原台南町(一千五十二)
藤原台南町(一千五十三)
藤原台南町(一千五十四)
藤原台南町(一千五十五)
藤原台南町(一千五十六)
藤原台南町(一千五十七)
藤原台南町(一千五十八)
藤原台南町(一千五十九)
藤原台南町(一千六十)
藤原台南町(一千六十一)
藤原台南町(一千六十二)
藤原台南町(一千六十三)
藤原台南町(一千六十四)
藤原台南町(一千六十五)
藤原台南町(一千六十六)
藤原台南町(一千六十七)
藤原台南町(一千六十八)
藤原台南町(一千六十九)
藤原台南町(一千七十)
藤原台南町(一千七十一)
藤原台南町(一千七十二)
藤原台南町(一千七十三)
藤原台南町(一千七十四)
藤原台南町(一千七十五)
藤原台南町(一千七十六)
藤原台南町(一千七十七)
藤原台南町(一千七十八)
藤原台南町(一千七十九)
藤原台南町(一千八十)
藤原台南町(一千八十一)
藤原台南町(一千八十二)
藤原台南町(一千八十三)
藤原台南町(一千八十四)
藤原台南町(一千八十五)
藤原台南町(一千八十六)
藤原台南町(一千八十七)
藤原台南町(一千八十八)
藤原台南町(一千八十九)
藤原台南町(一千九十)
藤原台南町(一千九十一)
藤原台南町(一千九十二)
藤原台南町(一千九十三)
藤原台南町(一千九十四)
藤原台南町(一千九十五)
藤原台南町(一千九十六)
藤原台南町(一千九十七)
藤原台南町(一千九十八)
藤原台南町(一千九十九)
藤原台南町(一千一百)
藤原台南町(一千一百一)
藤原台南町(一千一百二)
藤原台南町(一千一百三)
藤原台南町(一千一百四)
藤原台南町(一千一百五)
藤原台南町(一千一百六)
藤原台南町(一千一百七)
藤原台南町(一千一百八)
藤原台南町(一千一百九)
藤原台南町(一千一百十)
藤原台南町(一千一百十一)
藤原台南町(一千一百十二)
藤原台南町(一千一百十三)
藤原台南町(一千一百十四)
藤原台南町(一千一百十五)
藤原台南町(一千一百十六)
藤原台南町(一千一百十七)
藤原台南町(一千一百十八)
藤原台南町(一千一百十九)
藤原台南町(一千一百二十)
藤原台南町(一千一百二十一)
藤原台南町(一千一百二十二)
藤原台南町(一千一百二十三)
藤原台南町(一千一百二十四)
藤原台南町(一千一百二十五)
藤原台南町(一千一百二十六)
藤原台南町(一千一百二十七)
藤原台南町(一千一百二十八)
藤原台南町(一千一百二十九)
藤原台南町(一千一百三十)
藤原台南町(一千一百三十一)
藤原台南町(一千一百三十二)
藤原台南町(一千一百三十三)
藤原台南町(一千一百三十四)
藤原台南町(一千一百三十五)
藤原台南町(一千一百三十六)
藤原台南町(一千一百三十七)
藤原台南町(一千一百三十八)
藤原台南町(一千一百三十九)
藤原台南町(一千一百四十)
藤原台南町(一千一百四十一)
藤原台南町(一千一百四十二)
藤原台南町(一千一百四十三)
藤原台南町(一千一百四十四)
藤原台南町(一千一百四十五)
藤原台南町(一千一百四十六)
藤原台南町(一千一百四十七)
藤原台南町(一千一百四十八)
藤原台南町(一千一百四十九)
藤原台南町(一千一百五十)
藤原台南町(一千一百五十一)
藤原台南町(一千一百五十二)
藤原台南町(一千一百五十三)
藤原台南町(一千一百五十四)
藤原台南町(一千一百五十五)
藤原台南町(一千一百五十六)
藤原台南町(一千一百五十七)
藤原台南町(一千

時刻表

経路検索

0 300m

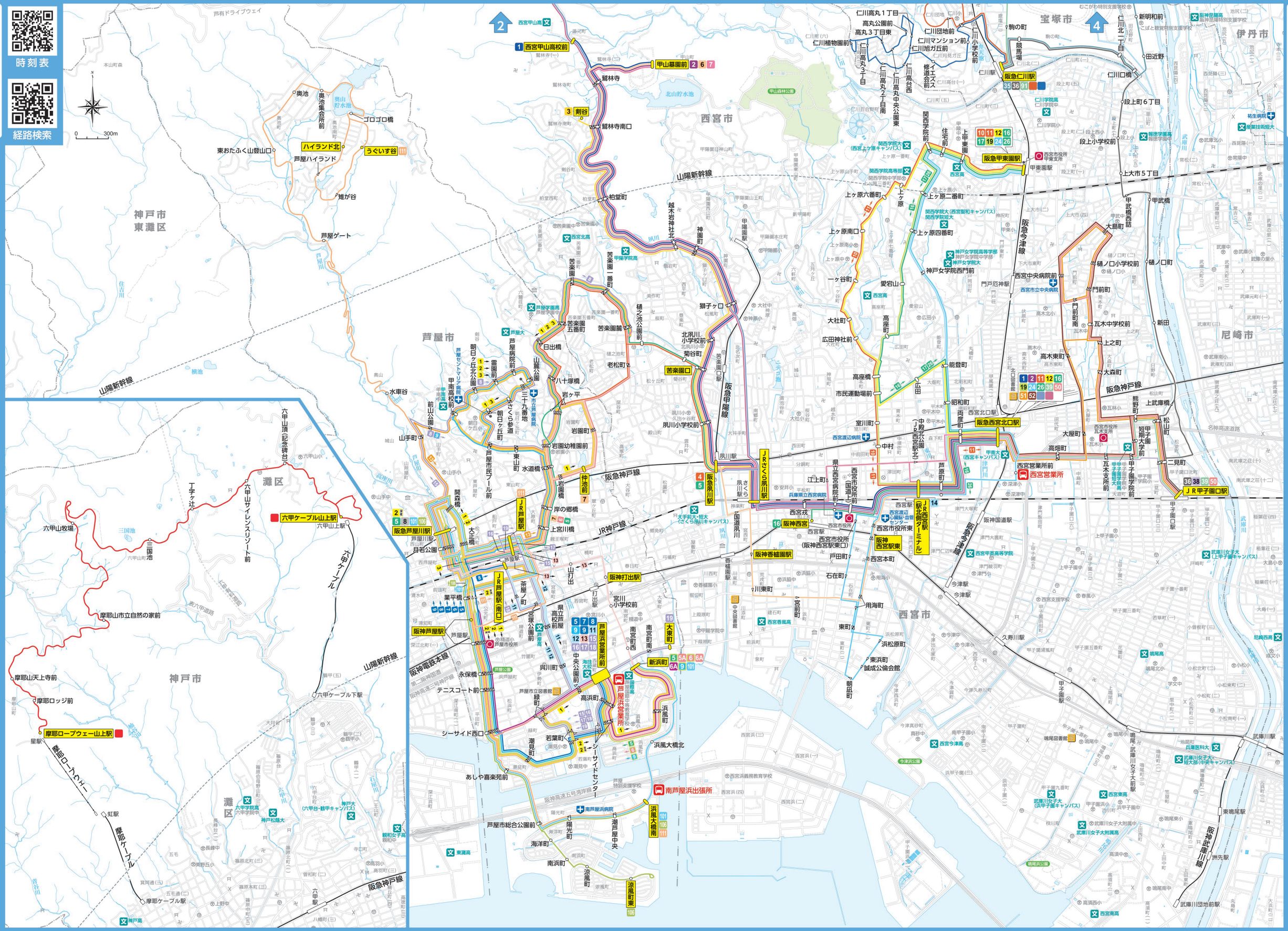
2
4
1 西宮甲山高校前
甲山墓園前 2 6 7
3 剣谷
鷲林寺
鷲林寺南口
柏堂町
越木岩神社北
神園町
苦楽園一番町
苦楽園口
苦楽園口駅
阪急甲陽線
獅子ヶ口
樋之池公園前
北夙川小学校前
菊谷町
夙川小学校前
夙川駅
JRさくら夙川駅
阪急夙川駅
阪急神戸線
仁川高丸1丁目
高丸公園前
高丸3丁目東
仁川植物園前
仁川高丸3丁目
仁川高丸2丁目南
仁川高丸中央公園東
仁川高台西
仁川団地前
仁川マンション前
仁川旭ガ丘前
イエズ修道会前
仁川小学校前
仁川駅
駒の町
競馬場
阪急仁川駅 35 36 91
関西学院前
住宅前
上甲東園
阪急甲東園駅 10 11 12 16 17 19 24 26
甲東園駅
関西学院高等部
関西学院大(西宮上ヶ原キャンパス)
上ヶ原六番町
上ヶ原二番町
上ヶ原
上ヶ原南口
上ヶ原四番町
一ヶ谷町
愛宕山
大社町
広田神社前
高座町
市民運動場前
広田
能登町
昭和町
室川町
中村
西宮北口駅
阪急西宮北口駅 1 2 11 12 16 19 24 26 39 50 51 52
西宮渡辺病院
高畑町
西宮営業所前
西宮営業所
JR西宮駅(駅北側ターミナル) 14
阪神西宮
阪神西宮駅東
西宮駅
西宮市役所前(阪神西宮駅東口)
西宮市役所前
西宮市役所東
戸田町
西宮本町
阪神香櫨園駅
香櫨園駅
石在町
川東町
今津駅
今津駅
用海町
東町
浜松原町
東浜町
誠成公倫会館
朝凪町
久寿川駅
甲子園駅
甲子園口駅
JR甲子園口駅 36 38 39 50
甲子園球場
甲子園一番町
甲子園五番町
甲子園浦風町
甲子園七番町
甲子園八番町
甲子園九番町
甲子園浜三番町
甲子園浜二番町
甲子園浜一番町
甲子園口北町
甲子園口二丁目
甲子園口三丁目
甲子園高等学校
甲子園学院小
甲子園学院中
甲子園学院高
甲子園大学
甲子園短期大学
短期大学前
熊野町
松山町
上武庫橋
二見町
武庫川女子大前駅
武庫川女子大附属中
武庫川女子大附属高
武庫川女子大附属
武庫川女子大(上甲子園キャンパス)
武庫川女子大(浜甲子園キャンパス)
武庫川女子大 短大部(中央キャンパス)
武庫川駅
武庫川団地前駅
洲先駅
阪神武庫川線
東鳴尾駅
鳴尾駅
鳴尾小
鳴尾中
鳴尾南中
鳴尾図書館
鳴尾浜公園
西宮今津高
西宮東高
西宮南高
鳴尾高
尼崎西高
兵庫医科大
今津浜公園
西宮浜義務教育学校
西宮浜(四)
西宮浜(三)
西宮浜(二)
西宮浜(一)
真砂中
今津真砂町
今津久寿川町
今津大東町
今津中
今津小
今津山手町
今津野田町
今津曙町
今津二葉町
今津巽町
今津出在家町
今津水波町
今津港町
今津浜
今津浜原町
今津浜田町
今津浜一丁目
今津浜二丁目
今津浜三丁目
今津浜四丁目
今津浜五丁目
今津浜六丁目
今津浜七丁目
今津浜八丁目
今津浜九丁目
今津浜十丁目
今津浜十一丁目
今津浜十二丁目
今津浜十三丁目
今津浜十四丁目
今津浜十五丁目
今津浜十六丁目
今津浜十七丁目
今津浜十八丁目
今津浜十九丁目
今津浜二十丁目
今津浜二十一丁目
今津浜二十二丁目
今津浜二十三丁目
今津浜二十四丁目
今津浜二十五丁目
今津浜二十六丁目
今津浜二十七丁目
今津浜二十八丁目
今津浜二十九丁目
今津浜三十丁目
今津浜三十一丁目
今津浜三十二丁目
今津浜三十三丁目
今津浜三十四丁目
今津浜三十五丁目
今津浜三十六丁目
今津浜三十七丁目
今津浜三十八丁目
今津浜三十九丁目
今津浜四十丁目
今津浜四十一丁目
今津浜四十二丁目
今津浜四十三丁目
今津浜四十四丁目
今津浜四十五丁目
今津浜四十六丁目
今津浜四十七丁目
今津浜四十八丁目
今津浜四十九丁目
今津浜五十丁目
今津浜五十一丁目
今津浜五十二丁目
今津浜五十三丁目
今津浜五十四丁目
今津浜五十五丁目
今津浜五十六丁目
今津浜五十七丁目
今津浜五十八丁目
今津浜五十九丁目
今津浜六十丁目
今津浜六十一丁目
今津浜六十二丁目
今津浜六十三丁目
今津浜六十四丁目
今津浜六十五丁目
今津浜六十六丁目
今津浜六十七丁目
今津浜六十八丁目
今津浜六十九丁目
今津浜七十丁目
今津浜七十一丁目
今津浜七十二丁目
今津浜七十三丁目
今津浜七十四丁目
今津浜七十五丁目
今津浜七十六丁目
今津浜七十七丁目
今津浜七十八丁目
今津浜七十九丁目
今津浜八十丁目
今津浜八十一丁目
今津浜八十二丁目
今津浜八十三丁目
今津浜八十四丁目
今津浜八十五丁目
今津浜八十六丁目
今津浜八十七丁目
今津浜八十八丁目
今津浜八十九丁目
今津浜九十丁目
今津浜九十一丁目
今津浜九十二丁目
今津浜九十三丁目
今津浜九十四丁目
今津浜九十五丁目
今津浜九十六丁目
今津浜九十七丁目
今津浜九十八丁目
今津浜九十九丁目
今津浜百丁目
今津浜百一丁目
今津浜百二丁目
今津浜百三丁目
今津浜百四丁目
今津浜百五丁目
今津浜百六丁目
今津浜百七丁目
今津浜百八丁目
今津浜百九丁目
今津浜百十丁目
今津浜百十一丁目
今津浜百十二丁目
今津浜百十三丁目
今津浜百十四丁目
今津浜百十五丁目
今津浜百十六丁目
今津浜百十七丁目
今津浜百十八丁目
今津浜百十九丁目
今津浜百二十丁目
今津浜百二十一丁目
今津浜百二十二丁目
今津浜百二十三丁目
今津浜百二十四丁目
今津浜百二十五丁目
今津浜百二十六丁目
今津浜百二十七丁目
今津浜百二十八丁目
今津浜百二十九丁目
今津浜百三十丁目
今津浜百三十一丁目
今津浜百三十二丁目
今津浜百三十三丁目
今津浜百三十四丁目
今津浜百三十五丁目
今津浜百三十六丁目
今津浜百三十七丁目
今津浜百三十八丁目
今津浜百三十九丁目
今津浜百四十丁目
今津浜百四十一丁目
今津浜百四十二丁目
今津浜百四十三丁目
今津浜百四十四丁目
今津浜百四十五丁目
今津浜百四十六丁目
今津浜百四十七丁目
今津浜百四十八丁目
今津浜百四十九丁目
今津浜百五十丁目
今津浜百五十一丁目
今津浜百五十二丁目
今津浜百五十三丁目
今津浜百五十四丁目
今津浜百五十五丁目
今津浜百五十六丁目
今津浜百五十七丁目
今津浜百五十八丁目
今津浜百五十九丁目
今津浜百六十丁目
今津浜百六十一丁目
今津浜百六十二丁目
今津浜百六十三丁目
今津浜百六十四丁目
今津浜百六十五丁目
今津浜百六十六丁目
今津浜百六十七丁目
今津浜百六十八丁目
今津浜百六十九丁目
今津浜百七十丁目
今津浜百七十一丁目
今津浜百七十二丁目
今津浜百七十三丁目
今津浜百七十四丁目
今津浜百七十五丁目
今津浜百七十六丁目
今津浜百七十七丁目
今津浜百七十八丁目
今津浜百七十九丁目
今津浜百八十丁目
今津浜百八十一丁目
今津浜百八十二丁目
今津浜百八十三丁目
今津浜百八十四丁目
今津浜百八十五丁目
今津浜百八十六丁目
今津浜百八十七丁目
今津浜百八十八丁目
今津浜百八十九丁目
今津浜百九十丁目
今津浜百九十一丁目
今津浜百九十二丁目
今津浜百九十三丁目
今津浜百九十四丁目
今津浜百九十五丁目
今津浜百九十六丁目
今津浜百九十七丁目
今津浜百九十八丁目
今津浜百九十九丁目
今津浜二百丁目
今津浜二百一丁目
今津浜二百二丁目
今津浜二百三丁目
今津浜二百四丁目
今津浜二百五丁目
今津浜二百六丁目
今津浜二百七丁目
今津浜二百八丁目
今津浜二百九丁目
今津浜二百十丁目
今津浜二百十一丁目
今津浜二百十二丁目
今津浜二百十三丁目
今津浜二百十四丁目
今津浜二百十五丁目
今津浜二百十六丁目
今津浜二百十七丁目
今津浜二百十八丁目
今津浜二百十九丁目
今津浜二百二十丁目
今津浜二百二十一丁目
今津浜二百二十二丁目
今津浜二百二十三丁目
今津浜二百二十四丁目
今津浜二百二十五丁目
今津浜二百二十六丁目
今津浜二百二十七丁目
今津浜二百二十八丁目
今津浜二百二十九丁目
今津浜二百三十丁目
今津浜二百三十一丁目
今津浜二百三十二丁目
今津浜二百三十三丁目
今津浜二百三十四丁目
今津浜二百三十五丁目
今津浜二百三十六丁目
今津浜二百三十七丁目
今津浜二百三十八丁目
今津浜二百三十九丁目
今津浜二百四十丁目
今津浜二百四十一丁目
今津浜二百四十二丁目
今津浜二百四十三丁目
今津浜二百四十四丁目
今津浜二百四十五丁目
今津浜二百四十六丁目
今津浜二百四十七丁目
今津浜二百四十八丁目
今津浜二百四十九丁目
今津浜二百五十丁目
今津浜二百五十一丁目
今津浜二百五十二丁目
今津浜二百五十三丁目
今津浜二百五十四丁目
今津浜二百五十五丁目
今津浜二百五十六丁目
今津浜二百五十七丁目
今津浜二百五十八丁目
今津浜二百五十九丁目
今津浜二百六十丁目
今津浜二百六十一丁目
今津浜二百六十二丁目
今津浜二百六十三丁目
今津浜二百六十四丁目
今津浜二百六十五丁目
今津浜二百六十六丁目
今津浜二百六十七丁目
今津浜二百六十八丁目
今津浜二百六十九丁目
今津浜二百七十丁目
今津浜二百七十一丁目
今津浜二百七十二丁目
今津浜二百七十三丁目
今津浜二百七十四丁目
今津浜二百七十五丁目
今津浜二百七十六丁目
今津浜二百七十七丁目
今津浜二百七十八丁目
今津浜二百七十九丁目
今津浜二百八十丁目
今津浜二百八十一丁目
今津浜二百八十二丁目
今津浜二百八十三丁目
今津浜二百八十四丁目
今津浜二百八十五丁目
今津浜二百八十六丁目
今津浜二百八十七丁目
今津浜二百八十八丁目
今津浜二百八十九丁目
今津浜二百九十丁目
今津浜二百九十一丁目
今津浜二百九十二丁目
今津浜二百九十三丁目
今津浜二百九十四丁目
今津浜二百九十五丁目
今津浜二百九十六丁目
今津浜二百九十七丁目
今津浜二百九十八丁目
今津浜二百九十九丁目
今津浜三百丁目
今津浜三百一丁目
今津浜三百二丁目
今津浜三百三丁目
今津浜三百四丁目
今津浜三百五丁目
今津浜三百六丁目
今津浜三百七丁目
今津浜三百八丁目
今津浜三百九丁目
今津浜三百十丁目
今津浜三百十一丁目
今津浜三百十二丁目
今津浜三百十三丁目
今津浜三百十四丁目
今津浜三百十五丁目
今津浜三百十六丁目
今津浜三百十七丁目
今津浜三百十八丁目
今津浜三百十九丁目
今津浜三百二十丁目
今津浜三百二十一丁目
今津浜三百二十二丁目
今津浜三百二十三丁目
今津浜三百二十四丁目
今津浜三百二十五丁目
今津浜三百二十六丁目
今津浜三百二十七丁目
今津浜三百二十八丁目
今津浜三百二十九丁目
今津浜三百三十丁目
今津浜三百三十一丁目
今津浜三百三十二丁目
今津浜三百三十三丁目
今津浜三百三十四丁目
今津浜三百三十五丁目
今津浜三百三十六丁目
今津浜三百三十七丁目
今津浜三百三十八丁目
今津浜三百三十九丁目
今津浜三百四十丁目
今津浜三百四十一丁目
今津浜三百四十二丁目
今津浜三百四十三丁目
今津浜三百四十四丁目
今津浜三百四十五丁目
今津浜三百四十六丁目
今津浜三百四十七丁目
今津浜三百四十八丁目
今津浜三百四十九丁目
今津浜三百五十丁目
今津浜三百五十一丁目
今津浜三百五十二丁目
今津浜三百五十三丁目
今津浜三百五十四丁目
今津浜三百五十五丁目
今津浜三百五十六丁目
今津浜三百五十七丁目
今津浜三百五十八丁目
今津浜三百五十九丁目
今津浜三百六十丁目
今津浜三百六十一丁目
今津浜三百六十二丁目
今津浜三百六十三丁目
今津浜三百六十四丁目
今津浜三百六十五丁目
今津浜三百六十六丁目
今津浜三百六十七丁目
今津浜三百六十八丁目
今津浜三百六十九丁目
今津浜三百七十丁目
今津浜三百七十一丁目
今津浜三百七十二丁目
今津浜三百七十三丁目
今津浜三百七十四丁目
今津浜三百七十五丁目
今津浜三百七十六丁目
今津浜三百七十七丁目
今津浜三百七十八丁目
今津浜三百七十九丁目
今津浜三百八十丁目
今津浜三百八十一丁目
今津浜三百八十二丁目
今津浜三百八十三丁目
今津浜三百八十四丁目
今津浜三百八十五丁目
今津浜三百八十六丁目
今津浜三百八十七丁目
今津浜三百八十八丁目
今津浜三百八十九丁目
今津浜三百九十丁目
今津浜三百九十一丁目
今津浜三百九十二丁目
今津浜三百九十三丁目
今津浜三百九十四丁目
今津浜三百九十五丁目
今津浜三百九十六丁目
今津浜三百九十七丁目
今津浜三百九十八丁目
今津浜三百九十九丁目
今津浜四百丁目
今津浜四百一丁目
今津浜四百二丁目
今津浜四百三丁目
今津浜四百四丁目
今津浜四百五丁目
今津浜四百六丁目
今津浜四百七丁目
今津浜四百八丁目
今津浜四百九丁目
今津浜四百十丁目
今津浜四百十一丁目
今津浜四百十二丁目
今津浜四百十三丁目
今津浜四百十四丁目
今津浜四百十五丁目
今津浜四百十六丁目
今津浜四百十七丁目
今津浜四百十八丁目
今津浜四百十九丁目
今津浜四百二十丁目
今津浜四百二十一丁目
今津浜四百二十二丁目
今津浜四百二十三丁目
今津浜四百二十四丁目
今津浜四百二十五丁目
今津浜四百二十六丁目
今津浜四百二十七丁目
今津浜四百二十八丁目
今津浜四百二十九丁目
今津浜四百三十丁目
今津浜四百三十一丁目
今津浜四百三十二丁目
今津浜四百三十三丁目
今津浜四百三十四丁目
今津浜四百三十五丁目
今津浜四百三十六丁目
今津浜四百三十七丁目
今津浜四百三十八丁目
今津浜四百三十九丁目
今津浜四百四十丁目
今津浜四百四十一丁目
今津浜四百四十二丁目
今津浜四百四十三丁目
今津浜四百四十四丁目
今津浜四百四十五丁目
今津浜四百四十六丁目
今津浜四百四十七丁目
今津浜四百四十八丁目
今津浜四百四十九丁目
今津浜四百五十丁目
今津浜四百五十一丁目
今津浜四百五十二丁目
今津浜四百五十三丁目
今津浜四百五十四丁目
今津浜四百五十五丁目
今津浜四百五十六丁目
今津浜四百五十七丁目
今津浜四百五十八丁目
今津浜四百五十九丁目
今津浜四百六十丁目
今津浜四百六十一丁目
今津浜四百六十二丁目
今津浜四百六十三丁目
今津浜四百六十四丁目
今津浜四百六十五丁目
今津浜四百六十六丁目
今津浜四百六十七丁目
今津浜四百六十八丁目
今津浜四百六十九丁目
今津浜四百七十丁目
今津浜四百七十一丁目
今津浜四百七十二丁目
今津浜四百七十三丁目
今津浜四百七十四丁目
今津浜四百七十五丁目
今津浜四百七十六丁目
今津浜四百七十七丁目
今津浜四百七十八丁目
今津浜四百七十九丁目
今津浜四百八十丁目
今津浜四百八十一丁目
今津浜四百八十二丁目
今津浜四百八十三丁目
今津浜四百八十四丁目
今津浜四百八十五丁目
今津浜四百八十六丁目
今津浜四百八十七丁目
今津浜四百八十八丁目
今津浜四百八十九丁目
今津浜四百九十丁目
今津浜四百九十一丁目
今津浜四百九十二丁目
今津浜四百九十三丁目
今津浜四百九十四丁目
今津浜四百九十五丁目
今津浜四百九十六丁目
今津浜四百九十七丁目
今津浜四百九十八丁目
今津浜四百九十九丁目
今津浜五百丁目
今津浜五百一丁目
今津浜五百二丁目
今津浜五百三丁目
今津浜五百四丁目
今津浜五百五丁目
今津浜五百六丁目
今津浜五百七丁目
今津浜五百八丁目
今津浜五百九丁目
今津浜五百十丁目
今津浜五百十一丁目
今津浜五百十二丁目
今津浜五百十三丁目
今津浜五百十四丁目
今津浜五百十五丁目
今津浜五百十六丁目
今津浜五百十七丁目
今津浜五百十八丁目
今津浜五百十九丁目
今津浜五百二十丁目
今津浜五百二十一丁目
今津浜五百二十二丁目
今津浜五百二十三丁目
今津浜五百二十四丁目
今津浜五百二十五丁目
今津浜五百二十六丁目
今津浜五百二十七丁目
今津浜五百二十八丁目
今津浜五百二十九丁目
今津浜五百三十丁目
今津浜五百三十一丁目
今津浜五百三十二丁目
今津浜五百三十三丁目
今津浜五百三十四丁目
今津浜五百三十五丁目
今津浜五百三十六丁目
今津浜五百三十七丁目
今津浜五百三十八丁目
今津浜五百三十九丁目
今津浜五百四十丁目
今津浜五百四十一丁目
今津浜五百四十二丁目
今津浜五百四十三丁目
今津浜五百四十四丁目
今津浜五百四十五丁目
今津浜五百四十六丁目
今津浜五百四十七丁目
今津浜五百四十八丁目
今津浜五百四十九丁目
今津浜五百五十丁目
今津浜五百五十一丁目
今津浜五百五十二丁目
今津浜五百五十三丁目
今津浜五百五十四丁目
今津浜五百五十五丁目
今津浜五百五十六丁目
今津浜五百五十七丁目
今津浜五百五十八丁目
今津浜五百五十九丁目
今津浜五百六十丁目
今津浜五百六十一丁目
今津浜五百六十二丁目
今津浜五百六十三丁目
今津浜五百六十四丁目
今津浜五百六十五丁目
今津浜五百六十六丁目
今津浜五百六十七丁目
今津浜五百六十八丁目
今津浜五百六十九丁目
今津浜五百七十丁目
今津浜五百七十一丁目
今津浜五百七十二丁目
今津浜五百七十三丁目
今津浜五百七十四丁目
今津浜五百七十五丁目
今津浜五百七十六丁目
今津浜五百七十七丁目
今津浜五百七十八丁目
今津浜五百七十九丁目
今津浜五百八十丁目
今津浜五百八十一丁目
今津浜五百八十二丁目
今津浜五百八十三丁目
今津浜五百八十四丁目
今津浜五百八十五丁目
今津浜五百八十六丁目
今津浜五百八十七丁目
今津浜五百八十八丁目
今津浜五百八十九丁目
今津浜五百九十丁目
今津浜五百九十一丁目
今津浜五百九十二丁目
今津浜五百九十三丁目
今津浜五百九十四丁目
今津浜五百九十五丁目
今津浜五百九十六丁目
今津浜五百九十七丁目
今津浜五百九十八丁目
今津浜五百九十九丁目
今津浜六百丁目
今津浜六百一丁目
今津浜六百二丁目
今津浜六百三丁目
今津浜六百四丁目
今津浜六百五丁目
今津浜六百六丁目
今津浜六百七丁目
今津浜六百八丁目
今津浜六百九丁目
今津浜六百十丁目
今津浜六百十一丁目
今津浜六百十二丁目
今津浜六百十三丁目
今津浜六百十四丁目
今津浜六百十五丁目
今津浜六百十六丁目
今津浜六百十七丁目
今津浜六百十八丁目
今津浜六百十九丁目
今津浜六百二十丁目
今津浜六百二十一丁目
今津浜六百二十二丁目
今津浜六百二十三丁目
今津浜六百二十四丁目
今津浜六百二十五丁目
今津浜六百二十六丁目
今津浜六百二十七丁目
今津浜六百二十八丁目
今津浜六百二十九丁目
今津浜六百三十丁目
今津浜六百三十一丁目
今津浜六百三十二丁目
今津浜六百三十三丁目
今津浜六百三十四丁目
今津浜六百三十五丁目
今津浜六百三十六丁目
今津浜六百三十七丁目
今津浜六百三十八丁目
今津浜六百三十九丁目
今津浜六百四十丁目
今津浜六百四十一丁目
今津浜六百四十二丁目
今津浜六百四十三丁目
今津浜六百四十四丁目
今津浜六百四十五丁目
今津浜六百四十六丁目
今津浜六百四十七丁目
今津浜六百四十八丁目
今津浜六百四十九丁目
今津浜六百五十丁目
今津浜六百五十一丁目
今津浜六百五十二丁目
今津浜六百五十三丁目
今津浜六百五十四丁目
今津浜六百五十五丁目
今津浜六百五十六丁目
今津浜六百五十七丁目
今津浜六百五十八丁目
今津浜六百五十九丁目
今津浜六百六十丁目
今津浜六百六十一丁目
今津浜六百六十二丁目
今津浜六百六十三丁目
今津浜六百六十四丁目
今津浜六百六十五丁目
今津浜六百六十六丁目
今津浜六百六十七丁目
今津浜六百六十八丁目
今津浜六百六十九丁目
今津浜六百七十丁目
今津浜六百七十一丁目
今津浜六百七十二丁目
今津浜六百七十三丁目
今津浜六百七十四丁目
今津浜六百七十五丁目
今津浜六百七十六丁目
今津浜六百七十七丁目
今津浜六百七十八丁目
今津浜六百七十九丁目
今津浜六百八十丁目
今津浜六百八十一丁目
今津浜六百八十二丁目
今津浜六百八十三丁目
今津浜六百八十四丁目
今津浜六百八十五丁目
今津浜六百八十六丁目
今津浜六百八十七丁目
今津浜六百八十八丁目
今津浜六百八十九丁目
今津浜六百九十丁目
今津浜六百九十一丁目
今津浜六百九十二丁目
今津浜六百九十三丁目
今津浜六百九十四丁目
今津浜六百九十五丁目
今津浜六百九十六丁目
今津浜六百九十七丁目
今津浜六百九十八丁目
今津浜六百九十九丁目
今津浜七百丁目
今津浜七百一丁目
今津浜七百二丁目
今津浜七百三丁目
今津浜七百四丁目
今津浜七百五丁目
今津浜七百六丁目
今津浜七百七丁目
今津浜七百八丁目
今津浜七百九丁目
今津浜七百十丁目
今津浜七百十一丁目
今津浜七百十二丁目
今津浜七百十三丁目
今津浜七百十四丁目
今津浜七百十五丁目
今津浜七百十六丁目
今津浜七百十七丁目
今津浜七百十八丁目
今津浜七百十九丁目
今津浜七百二十丁目
今津浜七百二十一丁目
今津浜七百二十二丁目
今津浜七百二十三丁目
今津浜七百二十四丁目
今津浜七百二十五丁目
今津浜七百二十六丁目
今津浜七百二十七丁目
今津浜七百二十八丁目
今津浜七百二十九丁目
今津浜七百三十丁目
今津浜七百三十一丁目
今津浜七百三十二丁目
今津浜七百三十三丁目
今津浜七百三十四丁目
今津浜七百三十五丁目
今津浜七百三十六丁目
今津浜七百三十七丁目
今津浜七百三十八丁目
今津浜七百三十九丁目
今津浜七百四十丁目
今津浜七百四十一丁目
今津浜七百四十二丁目
今津浜七百四十三丁目
今津浜七百四十四丁目
今津浜七百四十五丁目
今津浜七百四十六丁目
今津浜七百四十七丁目
今津浜七百四十八丁目
今津浜七百四十九丁目
今津浜七百五十丁目
今津浜七百五十一丁目
今津浜七百五十二丁目
今津浜七百五十三丁目
今津浜七百五十四丁目
今津浜七百五十五丁目
今津浜七百五十六丁目
今津浜七百五十七丁目
今津浜七百五十八丁目
今津浜七百五十九丁目
今津浜七百六十丁目
今津浜七百六十一丁目
今津浜七百六十二丁目
今津浜七百六十三丁目
今津浜七百六十四丁目
今津浜七百六十五丁目
今津浜七百六十六丁目
今津浜七百六十七丁目
今津浜七百六十八丁目
今津浜七百六十九丁目
今津浜七百七十丁目
今津浜七百七十一丁目
今津浜七百七十二丁目
今津浜七百七十三丁目
今津浜七百七十四丁目
今津浜七百七十五丁目
今津浜七百七十六丁目
今津浜七百七十七丁目
今津浜七百七十八丁目
今津浜七百七十九丁目
今津浜七百八十丁目
今津浜七百八十一丁目
今津浜七百八十二丁目
今津浜七百八十三丁目
今津浜七百八十四丁目
今津浜七百八十五丁目
今津浜七百八十六丁目
今津浜七百八十七丁目
今津浜七百八十八丁目
今津浜七百八十九丁目
今津浜七百九十丁目
今津浜七百九十一丁目
今津浜七百九十二丁目
今津浜七百九十三丁目
今津浜七百九十四丁目
今津浜七百九十五丁目
今津浜七百九十六丁目
今津浜七百九十七丁目
今津浜七百九十八丁目
今津浜七百九十九丁目
今津浜八百丁目
今津浜八百一丁目
今津浜八百二丁目
今津浜八百三丁目
今津浜八百四丁目
今津浜八百五丁目
今津浜八百六丁目
今津浜八百七丁目
今津浜八百八丁目
今津浜八百九丁目
今津浜八百十丁目
今津浜八百十一丁目
今津浜八百十二丁目
今津浜八百十三丁目
今津浜八百十四丁目
今津浜八百十五丁目
今津浜八百十六丁目
今津浜八百十七丁目
今津浜八百十八丁目
今津浜八百十九丁目
今津浜八百二十丁目
今津浜八百二十一丁目
今津浜八百二十二丁目
今津浜八百二十三丁目
今津浜八百二十四丁目
今津浜八百二十五丁目
今津浜八百二十六丁目
今津浜八百二十七丁目
今津浜八百二十八丁目
今津浜八百二十九丁目
今津浜八百三十丁目
今津浜八百三十一丁目
今津浜八百三十二丁目
今津浜八百三十三丁目
今津浜八百三十四丁目
今津浜八百三十五丁目
今津浜八百三十六丁目
今津浜八百三十七丁目
今津浜八百三十八丁目
今津浜八百三十九丁目
今津浜八百四十丁目
今津浜八百四十一丁目
今津浜八百四十二丁目
今津浜八百四十三丁目
今津浜八百四十四丁目
今津浜八百四十五丁目
今津浜八百四十六丁目
今津浜八百四十七丁目
今津浜八百四十八丁目
今津浜八百四十九丁目
今津浜八百五十丁目
今津浜八百五十一丁目
今津浜八百五十二丁目
今津浜八百五十三丁目
今津浜八百五十四丁目
今津浜八百五十五丁目
今津浜八百五十六丁目
今津浜八百五十七丁目
今津浜八百五十八丁目
今津浜八百五十九丁目
今津浜八百六十丁目
今津浜八百六十一丁目
今津浜八百六十二丁目
今津浜八百六十三丁目
今津浜八百六十四丁目
今津浜八百六十五丁目
今津浜八百六十六丁目
今津浜八百六十七丁目
今津浜八百六十八丁目
今津浜八百六十九丁目
今津浜八百七十丁目
今津浜八百七十一丁目
今津浜八百七十二丁目
今津浜八百七十三丁目
今津浜八百七十四丁目
今津浜八百七十五丁目
今津浜八百七十六丁目
今津浜八百七十七丁目
今津浜八百七十八丁目
今津浜八百七十九丁目
今津浜八百八十丁目
今津浜八百八十一丁目
今津浜八百八十二丁目
今津浜八百八十三丁目
今津浜八百八十四丁目
今津浜八百八十五丁目
今津浜八百八十六丁目
今津浜八百八十七丁目
今津浜八百八十八丁目
今津浜八百八十九丁目
今津浜八百九十丁目
今津浜八百九十一丁目
今津浜八百九十二丁目
今津浜八百九十三丁目
今津浜八百九十四丁目
今津浜八百九十五丁目
今津浜八百九十六丁目
今津浜八百九十七丁目
今津浜八百九十八丁目
今津浜八百九十九丁目
今津浜九百丁目
今津浜九百一丁目
今津浜九百二丁目
今津浜九百三丁目
今津浜九百四丁目
今津浜九百五丁目
今津浜九百六丁目
今津浜九百七丁目
今津浜九百八丁目
今津浜九百九丁目
今津浜九百十丁目
今津浜九百十一丁目
今津浜九百十二丁目
今津浜九百十三丁目
今津浜九百十四丁目
今津浜九百十五丁目
今津浜九百十六丁目
今津浜九百十七丁目
今津浜九百十八丁目
今津浜九百十九丁目
今津浜九百二十丁目
今津浜九百二十一丁目
今津浜九百二十二丁目
今津浜九百二十三丁目
今津浜九百二十四丁目
今津浜九百二十五丁目
今津浜九百二十六丁目
今津浜九百二十七丁目
今津浜九百二十八丁目
今津浜九百二十九丁目
今津浜九百三十丁目
今津浜九百三十一丁目
今津浜九百三十二丁目
今津浜九百三十三丁目
今津浜九百三十四丁目
今津浜九百三十五丁目
今津浜九百三十六丁目
今津浜九百三十七丁目
今津浜九百三十八丁目
今津浜九百三十九丁目
今津浜九百四十丁目
今津浜九百四十一丁目
今津浜九百四十二丁目
今津浜九百四十三丁目
今津浜九百四十四丁目
今津浜九百四十五丁目
今津浜九百四十六丁目
今津浜九百四十七丁目
今津浜九百四十八丁目
今津浜九百四十九丁目
今津浜九百五十丁目
今津浜九百五十一丁目
今津浜九百五十二丁目
今津浜九百五十三丁目
今津浜九百五十四丁目
今津浜九百五十五丁目
今津浜九百五十六丁目
今津浜九百五十七丁目
今津浜九百五十八丁目
今津浜九百五十九丁目
今津浜九百六十丁目
今津浜九百六十一丁目
今津浜九百六十二丁目
今津浜九百六十三丁目
今津浜九百六十四丁目
今津浜九百六十五丁目
今津浜九百六十六丁目
今津浜九百六十七丁目
今津浜九百六十八丁目
今津浜九百六十九丁目
今津浜九百七十丁目
今津浜九百七十一丁目
今津浜九百七十二丁目
今津浜九百七十三丁目
今津浜九百七十四丁目
今津浜九百七十五丁目
今津浜九百七十六丁目
今津浜九百七十七丁目
今津浜九百七十八丁目
今津浜九百七十九丁目
今津浜九百八十丁目
今津浜九百八十一丁目
今津浜九百八十二丁目
今津浜九百八十三丁目
今津浜九百八十四丁目
今津浜九百八十五丁目
今津浜九百八十六丁目
今津浜九百八十七丁目
今津浜九百八十八丁目
今津浜九百八十九丁目
今津浜九百九十丁目
今津浜九百九十一丁目
今津浜九百九十二丁目
今津浜九百九十三丁目
今津浜九百九十四丁目
今津浜九百九十五丁目
今津浜九百九十六丁目
今津浜九百九十七丁目
今津浜九百九十八丁目
今津浜九百九十九丁目
今津浜千丁目
今津浜千一丁目
今津浜千二丁目
今津浜千三丁目
今津浜千四丁目
今津浜千五丁目
今津浜千六丁目
今津浜千七丁目
今津浜千八丁目
今津浜千九丁目
今津浜千十丁目
今津浜千十一丁目
今津浜千十二丁目
今津浜千十三丁目
今津浜千十四丁目
今津浜千十五丁目
今津浜千十六丁目
今津浜千十七丁目
今津浜千十八丁目
今津浜千十九丁目
今津浜千二十丁目
今津浜千二十一丁目
今津浜千二十二丁目
今津浜千二十三丁目
今津浜千二十四丁目
今津浜千二十五丁目
今津浜千二十六丁目
今津浜千二十七丁目
今津浜千二十八丁目
今津浜千二十九丁目
今津浜千三十丁目
今津浜千三十一丁目
今津浜千三十二丁目
今津浜千三十三丁目
今津浜千三十四丁目
今津浜千三十五丁目
今津浜千三十六丁目
今津浜千三十七丁目
今津浜千三十八丁目
今津浜千三十九丁目
今津浜千四十丁目
今津浜千四十一丁目
今津浜千四十二丁目
今津浜千四十三丁目
今津浜千四十四丁目
今津浜千四十五丁目
今津浜千四十六丁目
今津浜千四十七丁目
今津浜千四十八丁目
今津浜千四十九丁目
今津浜千五十丁目
今津浜千五十一丁目
今津浜千五十二丁目
今津浜千五十三丁目
今津浜千五十四丁目
今津浜千五十五丁目
今津浜千五十六丁目
今津浜千五十七丁目
今津浜千五十八丁目
今津浜千五十九丁目
今津浜千六十丁目
今津浜千六十一丁目
今津浜千六十二丁目
今津浜千六十三丁目
今津浜千六十四丁目
今津浜千六十五丁目
今津浜千六十六丁目
今津浜千六十七丁目
今津浜千六十八丁目
今津浜千六十九丁目
今津浜千七十丁目
今津浜千七十一丁目
今津浜千七十二丁目
今津浜千七十三丁目
今津浜千七十四丁目
今津浜千七十五丁目
今津浜千七十六丁目
今津浜千七十七丁目
今津浜千七十八丁目
今津浜千七十九丁目
今津浜千八十丁目
今津浜千八十一丁目
今津浜千八十二丁目
今津浜千八十三丁目
今津浜千八十四丁目
今津浜千八十五丁目
今津浜千八十六丁目
今津浜千八十七丁目
今津浜千八十八丁目
今津浜千八十九丁目
今津浜千九十丁目
今津浜千九十一丁目
今津浜千九十二丁目
今津浜千九十三丁目
今津浜千九十四丁目
今津浜千九十五丁目
今津浜千九十六丁目
今津浜千九十七丁目
今津浜千九十八丁目
今津浜千九十九丁目
今津浜二千丁目
今津浜二千一丁目
今津浜二千二丁目
今津浜二千三丁目
今津浜二千四丁目
今津浜二千五丁目
今津浜二千六丁目
今津浜二千七丁目
今津浜二千八丁目
今津浜二千九丁目
今津浜二千十丁目
今津浜二千十一丁目
今津浜二千十二丁目
今津浜二千十三丁目
今津浜二千十四丁目
今津浜二千十五丁目
今津浜二千十六丁目
今津浜二千十七丁目
今津浜二千十八丁目
今津浜二千十九丁目
今津浜二千二十丁目
今津浜二千二十一丁目
今津浜二千二十二丁目
今津浜二千二十三丁目
今津浜二千二十四丁目
今津浜二千二十五丁目
今津浜二千二十六丁目
今津浜二千二十七丁目
今津浜二千二十八丁目
今津浜二千二十九丁目
今津浜二千三十丁目
今津浜二千三十一丁目
今津浜二千三十二丁目
今津浜二千三十三丁目
今津浜二千三十四丁目
今津浜二千三十五丁目
今津浜二千三十六丁目
今津浜二千三十七丁目
今津浜二千三十八丁目
今津浜二千三十九丁目
今津浜二千四十丁目
今津浜二千四十一丁目
今津浜二千四十二丁目
今津浜二千四十三丁目
今津浜二千四十四丁目
今津浜二千四十五丁目
今津浜二千四十六丁目
今津浜二千四十七丁目
今津浜二千四十八丁目
今津浜二千四十九丁目
今津浜二千五十丁目
今津浜二千五十一丁目
今津浜二千五十二丁目
今津浜二千五十三丁目
今津浜二千五十四丁目
今津浜二千五十五丁目
今津浜二千五十六丁目
今津浜二千五十七丁目
今津浜二千五十八丁目
今津浜二千五十九丁目
今津浜二千六十丁目
今津浜二千六十一丁目
今津浜二千六十二丁目
今津浜二千六十三丁目
今津浜二千六十四丁目
今津浜二千六十五丁目
今津浜二千六十六丁目
今津浜二千六十七丁目
今津浜二千六十八丁目
今津浜二千六十九丁目
今津浜二千七十丁目
今津浜二千七十一丁目
今津浜二千七十二丁目
今津浜二千七十三丁目
今津浜二千七十四丁目
今津浜二千七十五丁目
今津浜二千七十六丁目
今津浜二千七十七丁目
今津浜二千七十八丁目
今津浜二千七十九丁目
今津浜二千八十丁目
今津浜二千八十一丁目
今

時刻表

経路検索

④ 宝塚市南部・西宮市北部

西宮市 宝塚市 川西市 芦屋市 伊丹市

読売ゴルフ場 / さくらコース前 / よみうりカントリークラブ前 / 国見池 / さくら台 / さくら台一丁目 / さくら台南口 / 東久保 / 名塩茶園町 / 名塩山荘 / 名塩西ノ口 / 前坂 / 名塩小学校前 / 名塩 / 名塩東口 / 名塩台二丁目 / 名塩南台一丁目 / 名塩南台四丁目 / 名塩南台西 / 名塩南台センター前 / 名塩南台南公園前 / 名塩南台公園前 / 名塩南公園前 / 名塩中学校前 / 名塩川 / 西宮市役所塩瀬支所 / 北部図書館 / 東山台四丁目 / 東山台小学校前 / 東山台二丁目 / ＪＲ西宮名塩駅 / 西宮名塩駅 / 木ノ元 / 長尾山霊園 / 長尾山霊園口 / 森具橋 / 生瀬 / 生瀬駅 / 生瀬橋 / 生瀬橋東詰 / 生瀬東町 / 一本松 / 蓬莱峡 / 七曲 / 座頭谷 / 知るべ岩 / 舟坂東口 / 舟坂 / 舟坂橋 / 山口町船坂 / 上ケ平 / 下田 / 芦有ドライブウェイ / 奥池集会所前 / 奥池 / 奥池貯水池 / 北山貯水池 / 甲山森林公園 / 甲山墓園前 / 鷲林寺 / 鷲林寺(一) / 鷲林寺町 / 甲山町 / 仁川 / 仁川町(六) / 仁川町(五) / 仁川町(一) / 仁川町(二) / 仁川町(三) / 仁川町(四) / 仁川町(五) / 仁川町(六) / 仁川町(七) / 仁川町(八) / 仁川町(九) / 仁川町(十) / 仁川町(十一) / 仁川町(十二) / 仁川町(十三) / 仁川町(十四) / 仁川町(十五) / 仁川町(十六) / 仁川町(十七) / 仁川町(十八) / 仁川町(十九) / 仁川町(二十) / 仁川町(二十一) / 仁川町(二十二) / 仁川町(二十三) / 仁川町(二十四) / 仁川町(二十五) / 仁川町(二十六) / 仁川町(二十七) / 仁川町(二十八) / 仁川町(二十九) / 仁川町(三十) / 仁川町(三十一) / 仁川町(三十二) / 仁川町(三十三) / 仁川町(三十四) / 仁川町(三十五) / 仁川町(三十六) / 仁川町(三十七) / 仁川町(三十八) / 仁川町(三十九) / 仁川町(四十) / 仁川町(四十一) / 仁川町(四十二) / 仁川町(四十三) / 仁川町(四十四) / 仁川町(四十五) / 仁川町(四十六) / 仁川町(四十七) / 仁川町(四十八) / 仁川町(四十九) / 仁川町(五十) / 仁川町(五十一) / 仁川町(五十二) / 仁川町(五十三) / 仁川町(五十四) / 仁川町(五十五) / 仁川町(五十六) / 仁川町(五十七) / 仁川町(五十八) / 仁川町(五十九) / 仁川町(六十) / 仁川町(六十一) / 仁川町(六十二) / 仁川町(六十三) / 仁川町(六十四) / 仁川町(六十五) / 仁川町(六十六) / 仁川町(六十七) / 仁川町(六十八) / 仁川町(六十九) / 仁川町(七十) / 仁川町(七十一) / 仁川町(七十二) / 仁川町(七十三) / 仁川町(七十四) / 仁川町(七十五) / 仁川町(七十六) / 仁川町(七十七) / 仁川町(七十八) / 仁川町(七十九) / 仁川町(八十) / 仁川町(八十一) / 仁川町(八十二) / 仁川町(八十三) / 仁川町(八十四) / 仁川町(八十五) / 仁川町(八十六) / 仁川町(八十七) / 仁川町(八十八) / 仁川町(八十九) / 仁川町(九十) / 仁川町(九十一) / 仁川町(九十二) / 仁川町(九十三) / 仁川町(九十四) / 仁川町(九十五) / 仁川町(九十六) / 仁川町(九十七) / 仁川町(九十八) / 仁川町(九十九) / 仁川町(一百) / 仁川町(一百一) / 仁川町(一百二) / 仁川町(一百三) / 仁川町(一百四) / 仁川町(一百五) / 仁川町(一百六) / 仁川町(一百七) / 仁川町(一百八) / 仁川町(一百九) / 仁川町(一百十) / 仁川町(一百十一) / 仁川町(一百十二) / 仁川町(一百十三) / 仁川町(一百十四) / 仁川町(一百十五) / 仁川町(一百十六) / 仁川町(一百十七) / 仁川町(一百十八) / 仁川町(一百十九) / 仁川町(一百二十) / 仁川町(一百二十一) / 仁川町(一百二十二) / 仁川町(一百二十三) / 仁川町(一百二十四) / 仁川町(一百二十五) / 仁川町(一百二十六) / 仁川町(一百二十七) / 仁川町(一百二十八) / 仁川町(一百二十九) / 仁川町(一百三十) / 仁川町(一百三十一) / 仁川町(一百三十二) / 仁川町(一百三十三) / 仁川町(一百三十四) / 仁川町(一百三十五) / 仁川町(一百三十六) / 仁川町(一百三十七) / 仁川町(一百三十八) / 仁川町(一百三十九) / 仁川町(一百四十) / 仁川町(一百四十一) / 仁川町(一百四十二) / 仁川町(一百四十三) / 仁川町(一百四十四) / 仁川町(一百四十五) / 仁川町(一百四十六) / 仁川町(一百四十七) / 仁川町(一百四十八) / 仁川町(一百四十九) / 仁川町(一百五十) / 仁川町(一百五十一) / 仁川町(一百五十二) / 仁川町(一百五十三) / 仁川町(一百五十四) / 仁川町(一百五十五) / 仁川町(一百五十六) / 仁川町(一百五十七) / 仁川町(一百五十八) / 仁川町(一百五十九) / 仁川町(一百六十) / 仁川町(一百六十一) / 仁川町(一百六十二) / 仁川町(一百六十三) / 仁川町(一百六十四) / 仁川町(一百六十五) / 仁川町(一百六十六) / 仁川町(一百六十七) / 仁川町(一百六十八) / 仁川町(一百六十九) / 仁川町(一百七十) / 仁川町(一百七十一) / 仁川町(一百七十二) / 仁川町(一百七十三) / 仁川町(一百七十四) / 仁川町(一百七十五) / 仁川町(一百七十六) / 仁川町(一百七十七) / 仁川町(一百七十八) / 仁川町(一百七十九) / 仁川町(一百八十) / 仁川町(一百八十一) / 仁川町(一百八十二) / 仁川町(一百八十三) / 仁川町(一百八十四) / 仁川町(一百八十五) / 仁川町(一百八十六) / 仁川町(一百八十七) / 仁川町(一百八十八) / 仁川町(一百八十九) / 仁川町(一百九十) / 仁川町(一百九十一) / 仁川町(一百九十二) / 仁川町(一百九十三) / 仁川町(一百九十四) / 仁川町(一百九十五) / 仁川町(一百九十六) / 仁川町(一百九十七) / 仁川町(一百九十八) / 仁川町(一百九十九) / 仁川町(二百) / 仁川町(二百一) / 仁川町(二百二) / 仁川町(二百三) / 仁川町(二百四) / 仁川町(二百五) / 仁川町(二百六) / 仁川町(二百七) / 仁川町(二百八) / 仁川町(二百九) / 仁川町(二百十) / 仁川町(二百十一) / 仁川町(二百十二) / 仁川町(二百十三) / 仁川町(二百十四) / 仁川町(二百十五) / 仁川町(二百十六) / 仁川町(二百十七) / 仁川町(二百十八) / 仁川町(二百十九) / 仁川町(二百二十) / 仁川町(二百二十一) / 仁川町(二百二十二) / 仁川町(二百二十三) / 仁川町(二百二十四) / 仁川町(二百二十五) / 仁川町(二百二十六) / 仁川町(二百二十七) / 仁川町(二百二十八) / 仁川町(二百二十九) / 仁川町(二百三十) / 仁川町(二百三十一) / 仁川町(二百三十二) / 仁川町(二百三十三) / 仁川町(二百三十四) / 仁川町(二百三十五) / 仁川町(二百三十六) / 仁川町(二百三十七) / 仁川町(二百三十八) / 仁川町(二百三十九) / 仁川町(二百四十) / 仁川町(二百四十一) / 仁川町(二百四十二) / 仁川町(二百四十三) / 仁川町(二百四十四) / 仁川町(二百四十五) / 仁川町(二百四十六) / 仁川町(二百四十七) / 仁川町(二百四十八) / 仁川町(二百四十九) / 仁川町(二百五十) / 仁川町(二百五十一) / 仁川町(二百五十二) / 仁川町(二百五十三) / 仁川町(二百五十四) / 仁川町(二百五十五) / 仁川町(二百五十六) / 仁川町(二百五十七) / 仁川町(二百五十八) / 仁川町(二百五十九) / 仁川町(二百六十) / 仁川町(二百六十一) / 仁川町(二百六十二) / 仁川町(二百六十三) / 仁川町(二百六十四) / 仁川町(二百六十五) / 仁川町(二百六十六) / 仁川町(二百六十七) / 仁川町(二百六十八) / 仁川町(二百六十九) / 仁川町(二百七十) / 仁川町(二百七十一) / 仁川町(二百七十二) / 仁川町(二百七十三) / 仁川町(二百七十四) / 仁川町(二百七十五) / 仁川町(二百七十六) / 仁川町(二百七十七) / 仁川町(二百七十八) / 仁川町(二百七十九) / 仁川町(二百八十) / 仁川町(二百八十一) / 仁川町(二百八十二) / 仁川町(二百八十三) / 仁川町(二百八十四) / 仁川町(二百八十五) / 仁川町(二百八十六) / 仁川町(二百八十七) / 仁川町(二百八十八) / 仁川町(二百八十九) / 仁川町(二百九十) / 仁川町(二百九十一) / 仁川町(二百九十二) / 仁川町(二百九十三) / 仁川町(二百九十四) / 仁川町(二百九十五) / 仁川町(二百九十六) / 仁川町(二百九十七) / 仁川町(二百九十八) / 仁川町(二百九十九) / 仁川町(三百) / 仁川町(三百一) / 仁川町(三百二) / 仁川町(三百三) / 仁川町(三百四) / 仁川町(三百五) / 仁川町(三百六) / 仁川町(三百七) / 仁川町(三百八) / 仁川町(三百九) / 仁川町(三百十) / 仁川町(三百十一) / 仁川町(三百十二) / 仁川町(三百十三) / 仁川町(三百十四) / 仁川町(三百十五) / 仁川町(三百十六) / 仁川町(三百十七) / 仁川町(三百十八) / 仁川町(三百十九) / 仁川町(三百二十) / 仁川町(三百二十一) / 仁川町(三百二十二) / 仁川町(三百二十三) / 仁川町(三百二十四) / 仁川町(三百二十五) / 仁川町(三百二十六) / 仁川町(三百二十七) / 仁川町(三百二十八) / 仁川町(三百二十九) / 仁川町(三百三十) / 仁川町(三百三十一) / 仁川町(三百三十二) / 仁川町(三百三十三) / 仁川町(三百三十四) / 仁川町(三百三十五) / 仁川町(三百三十六) / 仁川町(三百三十七) / 仁川町(三百三十八) / 仁川町(三百三十九) / 仁川町(三百四十) / 仁川町(三百四十一) / 仁川町(三百四十二) / 仁川町(三百四十三) / 仁川町(三百四十四) / 仁川町(三百四十五) / 仁川町(三百四十六) / 仁川町(三百四十七) / 仁川町(三百四十八) / 仁川町(三百四十九) / 仁川町(三百五十) / 仁川町(三百五十一) / 仁川町(三百五十二) / 仁川町(三百五十三) / 仁川町(三百五十四) / 仁川町(三百五十五) / 仁川町(三百五十六) / 仁川町(三百五十七) / 仁川町(三百五十八) / 仁川町(三百五十九) / 仁川町(三百六十) / 仁川町(三百六十一) / 仁川町(三百六十二) / 仁川町(三百六十三) / 仁川町(三百六十四) / 仁川町(三百六十五) / 仁川町(三百六十六) / 仁川町(三百六十七) / 仁川町(三百六十八) / 仁川町(三百六十九) / 仁川町(三百七十) / 仁川町(三百七十一) / 仁川町(三百七十二) / 仁川町(三百七十三) / 仁川町(三百七十四) / 仁川町(三百七十五) / 仁川町(三百七十六) / 仁川町(三百七十七) / 仁川町(三百七十八) / 仁川町(三百七十九) / 仁川町(三百八十) / 仁川町(三百八十一) / 仁川町(三百八十二) / 仁川町(三百八十三) / 仁川町(三百八十四) / 仁川町(三百八十五) / 仁川町(三百八十六) / 仁川町(三百八十七) / 仁川町(三百八十八) / 仁川町(三百八十九) / 仁川町(三百九十) / 仁川町(三百九十一) / 仁川町(三百九十二) / 仁川町(三百九十三) / 仁川町(三百九十四) / 仁川町(三百九十五) / 仁川町(三百九十六) / 仁川町(三百九十七) / 仁川町(三百九十八) / 仁川町(三百九十九) / 仁川町(四百) / 仁川町(四百一) / 仁川町(四百二) / 仁川町(四百三) / 仁川町(四百四) / 仁川町(四百五) / 仁川町(四百六) / 仁川町(四百七) / 仁川町(四百八) / 仁川町(四百九) / 仁川町(四百十) / 仁川町(四百十一) / 仁川町(四百十二) / 仁川町(四百十三) / 仁川町(四百十四) / 仁川町(四百十五) / 仁川町(四百十六) / 仁川町(四百十七) / 仁川町(四百十八) / 仁川町(四百十九) / 仁川町(四百二十) / 仁川町(四百二十一) / 仁川町(四百二十二) / 仁川町(四百二十三) / 仁川町(四百二十四) / 仁川町(四百二十五) / 仁川町(四百二十六) / 仁川町(四百二十七) / 仁川町(四百二十八) / 仁川町(四百二十九) / 仁川町(四百三十) / 仁川町(四百三十一) / 仁川町(四百三十二) / 仁川町(四百三十三) / 仁川町(四百三十四) / 仁川町(四百三十五) / 仁川町(四百三十六) / 仁川町(四百三十七) / 仁川町(四百三十八) / 仁川町(四百三十九) / 仁川町(四百四十) / 仁川町(四百四十一) / 仁川町(四百四十二) / 仁川町(四百四十三) / 仁川町(四百四十四) / 仁川町(四百四十五) / 仁川町(四百四十六) / 仁川町(四百四十七) / 仁川町(四百四十八) / 仁川町(四百四十九) / 仁川町(四百五十) / 仁川町(四百五十一) / 仁川町(四百五十二) / 仁川町(四百五十三) / 仁川町(四百五十四) / 仁川町(四百五十五) / 仁川町(四百五十六) / 仁川町(四百五十七) / 仁川町(四百五十八) / 仁川町(四百五十九) / 仁川町(四百六十) / 仁川町(四百六十一) / 仁川町(四百六十二) / 仁川町(四百六十三) / 仁川町(四百六十四) / 仁川町(四百六十五) / 仁川町(四百六十六) / 仁川町(四百六十七) / 仁川町(四百六十八) / 仁川町(四百六十九) / 仁川町(四百七十) / 仁川町(四百七十一) / 仁川町(四百七十二) / 仁川町(四百七十三) / 仁川町(四百七十四) / 仁川町(四百七十五) / 仁川町(四百七十六) / 仁川町(四百七十七) / 仁川町(四百七十八) / 仁川町(四百七十九) / 仁川町(四百八十) / 仁川町(四百八十一) / 仁川町(四百八十二) / 仁川町(四百八十三) / 仁川町(四百八十四) / 仁川町(四百八十五) / 仁川町(四百八十六) / 仁川町(四百八十七) / 仁川町(四百八十八) / 仁川町(四百八十九) / 仁川町(四百九十) / 仁川町(四百九十一) / 仁川町(四百九十二) / 仁川町(四百九十三) / 仁川町(四百九十四) / 仁川町(四百九十五) / 仁川町(四百九十六) / 仁川町(四百九十七) / 仁川町(四百九十八) / 仁川町(四百九十九) / 仁川町(五百) / 仁川町(五百一) / 仁川町(五百二) / 仁川町(五百三) / 仁川町(五百四) / 仁川町(五百五) / 仁川町(五百六) / 仁川町(五百七) / 仁川町(五百八) / 仁川町(五百九) / 仁川町(五百十) / 仁川町(五百十一) / 仁川町(五百十二) / 仁川町(五百十三) / 仁川町(五百十四) / 仁川町(五百十五) / 仁川町(五百十六) / 仁川町(五百十七) / 仁川町(五百十八) / 仁川町(五百十九) / 仁川町(五百二十) / 仁川町(五百二十一) / 仁川町(五百二十二) / 仁川町(五百二十三) / 仁川町(五百二十四) / 仁川町(五百二十五) / 仁川町(五百二十六) / 仁川町(五百二十七) / 仁川町(五百二十八) / 仁川町(五百二十九) / 仁川町(五百三十) / 仁川町(五百三十一) / 仁川町(五百三十二) / 仁川町(五百三十三) / 仁川町(五百三十四) / 仁川町(五百三十五) / 仁川町(五百三十六) / 仁川町(五百三十七) / 仁川町(五百三十八) / 仁川町(五百三十九) / 仁川町(五百四十) / 仁川町(五百四十一) / 仁川町(五百四十二) / 仁川町(五百四十三) / 仁川町(五百四十四) / 仁川町(五百四十五) / 仁川町(五百四十六) / 仁川町(五百四十七) / 仁川町(五百四十八) / 仁川町(五百四十九) / 仁川町(五百五十) / 仁川町(五百五十一) / 仁川町(五百五十二) / 仁川町(五百五十三) / 仁川町(五百五十四) / 仁川町(五百五十五) / 仁川町(五百五十六) / 仁川町(五百五十七) / 仁川町(五百五十八) / 仁川町(五百五十九) / 仁川町(五百六十) / 仁川町(五百六十一) / 仁川町(五百六十二) / 仁川町(五百六十三) / 仁川町(五百六十四) / 仁川町(五百六十五) / 仁川町(五百六十六) / 仁川町(五百六十七) / 仁川町(五百六十八) / 仁川町(五百六十九) / 仁川町(五百七十) / 仁川町(五百七十一) / 仁川町(五百七十二) / 仁川町(五百七十三) / 仁川町(五百七十四) / 仁川町(五百七十五) / 仁川町(五百七十六) / 仁川町(五百七十七) / 仁川町(五百七十八) / 仁川町(五百七十九) / 仁川町(五百八十) / 仁川町(五百八十一) / 仁川町(五百八十二) / 仁川町(五百八十三) / 仁川町(五百八十四) / 仁川町(五百八十五) / 仁川町(五百八十六) / 仁川町(五百八十七) / 仁川町(五百八十八) / 仁川町(五百八十九) / 仁川町(五百九十) / 仁川町(五百九十一) / 仁川町(五百九十二) / 仁川町(五百九十三) / 仁川町(五百九十四) / 仁川町(五百九十五) / 仁川町(五百九十六) / 仁川町(五百九十七) / 仁川町(五百九十八) / 仁川町(五百九十九) / 仁川町(六百) / 仁川町(六百一) / 仁川町(六百二) / 仁川町(六百三) / 仁川町(六百四) / 仁川町(六百五) / 仁川町(六百六) / 仁川町(六百七) / 仁川町(六百八) / 仁川町(六百九) / 仁川町(六百十) / 仁川町(六百十一) / 仁川町(六百十二) / 仁川町(六百十三) / 仁川町(六百十四) / 仁川町(六百十五) / 仁川町(六百十六) / 仁川町(六百十七) / 仁川町(六百十八) / 仁川町(六百十九) / 仁川町(六百二十) / 仁川町(六百二十一) / 仁川町(六百二十二) / 仁川町(六百二十三) / 仁川町(六百二十四) / 仁川町(六百二十五) / 仁川町(六百二十六) / 仁川町(六百二十七) / 仁川町(六百二十八) / 仁川町(六百二十九) / 仁川町(六百三十) / 仁川町(六百三十一) / 仁川町(六百三十二) / 仁川町(六百三十三) / 仁川町(六百三十四) / 仁川町(六百三十五) / 仁川町(六百三十六) / 仁川町(六百三十七) / 仁川町(六百三十八) / 仁川町(六百三十九) / 仁川町(六百四十) / 仁川町(六百四十一) / 仁川町(六百四十二) / 仁川町(六百四十三) / 仁川町(六百四十四) / 仁川町(六百四十五) / 仁川町(六百四十六) / 仁川町(六百四十七) / 仁川町(六百四十八) / 仁川町(六百四十九) / 仁川町(六百五十) / 仁川町(六百五十一) / 仁川町(六百五十二) / 仁川町(六百五十三) / 仁川町(六百五十四) / 仁川町(六百五十五) / 仁川町(六百五十六) / 仁川町(六百五十七) / 仁川町(六百五十八) / 仁川町(六百五十九) / 仁川町(六百六十) / 仁川町(六百六十一) / 仁川町(六百六十二) / 仁川町(六百六十三) / 仁川町(六百六十四) / 仁川町(六百六十五) / 仁川町(六百六十六) / 仁川町(六百六十七) / 仁川町(六百六十八) / 仁川町(六百六十九) / 仁川町(六百七十) / 仁川町(六百七十一) / 仁川町(六百七十二) / 仁川町(六百七十三) / 仁川町(六百七十四) / 仁川町(六百七十五) / 仁川町(六百七十六) / 仁川町(六百七十七) / 仁川町(六百七十八) / 仁川町(六百七十九) / 仁川町(六百八十) / 仁川町(六百八十一) / 仁川町(六百八十二) / 仁川町(六百八十三) / 仁川町(六百八十四) / 仁川町(六百八十五) / 仁川町(六百八十六) / 仁川町(六百八十七) / 仁川町(六百八十八) / 仁川町(六百八十九) / 仁川町(六百九十) / 仁川町(六百九十一) / 仁川町(六百九十二) / 仁川町(六百九十三) / 仁川町(六百九十四) / 仁川町(六百九十五) / 仁川町(六百九十六) / 仁川町(六百九十七) / 仁川町(六百九十八) / 仁川町(六百九十九) / 仁川町(七百) / 仁川町(七百一) / 仁川町(七百二) / 仁川町(七百三) / 仁川町(七百四) / 仁川町(七百五) / 仁川町(七百六) / 仁川町(七百七) / 仁川町(七百八) / 仁川町(七百九) / 仁川町(七百十) / 仁川町(七百十一) / 仁川町(七百十二) / 仁川町(七百十三) / 仁川町(七百十四) / 仁川町(七百十五) / 仁川町(七百十六) / 仁川町(七百十七) / 仁川町(七百十八) / 仁川町(七百十九) / 仁川町(七百二十) / 仁川町(七百二十一) / 仁川町(七百二十二) / 仁川町(七百二十三) / 仁川町(七百二十四) / 仁川町(七百二十五) / 仁川町(七百二十六) / 仁川町(七百二十七) / 仁川町(七百二十八) / 仁川町(七百二十九) / 仁川町(七百三十) / 仁川町(七百三十一) / 仁川町(七百三十二) / 仁川町(七百三十三) / 仁川町(七百三十四) / 仁川町(七百三十五) / 仁川町(七百三十六) / 仁川町(七百三十七) / 仁川町(七百三十八) / 仁川町(七百三十九) / 仁川町(七百四十) / 仁川町(七百四十一) / 仁川町(七百四十二) / 仁川町(七百四十三) / 仁川町(七百四十四) / 仁川町(七百四十五) / 仁川町(七百四十六) / 仁川町(七百四十七) / 仁川町(七百四十八) / 仁川町(七百四十九) / 仁川町(七百五十) / 仁川町(七百五十一) / 仁川町(七百五十二) / 仁川町(七百五十三) / 仁川町(七百五十四) / 仁川町(七百五十五) / 仁川町(七百五十六) / 仁川町(七百五十七) / 仁川町(七百五十八) / 仁川町(七百五十九) / 仁川町(七百六十) / 仁川町(七百六十一) / 仁川町(七百六十二) / 仁川町(七百六十三) / 仁川町(七百六十四) / 仁川町(七百六十五) / 仁川町(七百六十六) / 仁川町(七百六十七) / 仁川町(七百六十八) / 仁川町(七百六十九) / 仁川町(七百七十) / 仁川町(七百七十一) / 仁川町(七百七十二) / 仁川町(七百七十三) / 仁川町(七百七十四) / 仁川町(七百七十五) / 仁川町(七百七十六) / 仁川町(七百七十七) / 仁川町(七百七十八) / 仁川町(七百七十九) / 仁川町(七百八十) / 仁川町(七百八十一) / 仁川町(七百八十二) / 仁川町(七百八十三) / 仁川町(七百八十四) / 仁川町(七百八十五) / 仁川町(七百八十六) / 仁川町(七百八十七) / 仁川町(七百八十八) / 仁川町(七百八十九) / 仁川町(七百九十) / 仁川町(七百九十一) / 仁川町(七百九十二) / 仁川町(七百九十三) / 仁川町(七百九十四) / 仁川町(七百九十五) / 仁川町(七百九十六) / 仁川町(七百九十七) / 仁川町(七百九十八) / 仁川町(七百九十九) / 仁川町(八百) / 仁川町(八百一) / 仁川町(八百二) / 仁川町(八百三) / 仁川町(八百四) / 仁川町(八百五) / 仁川町(八百六) / 仁川町(八百七) / 仁川町(八百八) / 仁川町(八百九) / 仁川町(八百十) / 仁川町(八百十一) / 仁川町(八百十二) / 仁川町(八百十三) / 仁川町(八百十四) / 仁川町(八百十五) / 仁川町(八百十六) / 仁川町(八百十七) / 仁川町(八百十八) / 仁川町(八百十九) / 仁川町(八百二十) / 仁川町(八百二十一) / 仁川町(八百二十二) / 仁川町(八百二十三) / 仁川町(八百二十四) / 仁川町(八百二十五) / 仁川町(八百二十六) / 仁川町(八百二十七) / 仁川町(八百二十八) / 仁川町(八百二十九) / 仁川町(八百三十) / 仁川町(八百三十一) / 仁川町(八百三十二) / 仁川町(八百三十三) / 仁川町(八百三十四) / 仁川町(八百三十五) / 仁川町(八百三十六) / 仁川町(八百三十七) / 仁川町(八百三十八) / 仁川町(八百三十九) / 仁川町(八百四十) / 仁川町(八百四十一) / 仁川町(八百四十二) / 仁川町(八百四十三) / 仁川町(八百四十四) / 仁川町(八百四十五) / 仁川町(八百四十六) / 仁川町(八百四十七) / 仁川町(八百四十八) / 仁川町(八百四十九) / 仁川町(八百五十) / 仁川町(八百五十一) / 仁川町(八百五十二) / 仁川町(八百五十三) / 仁川町(八百五十四) / 仁川町(八百五十五) / 仁川町(八百五十六) / 仁川町(八百五十七) / 仁川町(八百五十八) / 仁川町(八百五十九) / 仁川町(八百六十) / 仁川町(八百六十一) / 仁川町(八百六十二) / 仁川町(八百六十三) / 仁川町(八百六十四) / 仁川町(八百六十五) / 仁川町(八百六十六) / 仁川町(八百六十七) / 仁川町(八百六十八) / 仁川町(八百六十九) / 仁川町(八百七十) / 仁川町(八百七十一) / 仁川町(八百七十二) / 仁川町(八百七十三) / 仁川町(八百七十四) / 仁川町(八百七十五) / 仁川町(八百七十六) / 仁川町(八百七十七) / 仁川町(八百七十八) / 仁川町(八百七十九) / 仁川町(八百八十) / 仁川町(八百八十一) / 仁川町(八百八十二) / 仁川町(八百八十三) / 仁川町(八百八十四) / 仁川町(八百八十五) / 仁川町(八百八十六) / 仁川町(八百八十七) / 仁川町(八百八十八) / 仁川町(八百八十九) / 仁川町(八百九十) / 仁川町(八百九十一) / 仁川町(八百九十二) / 仁川町(八百九十三) / 仁川町(八百九十四) / 仁川町(八百九十五) / 仁川町(八百九十六) / 仁川町(八百九十七) / 仁川町(八百九十八) / 仁川町(八百九十九) / 仁川町(九百) / 仁川町(九百一) / 仁川町(九百二) / 仁川町(九百三) / 仁川町(九百四) / 仁川町(九百五) / 仁川町(九百六) / 仁川町(九百七) / 仁川町(九百八) / 仁川町(九百九) / 仁川町(九百十) / 仁川町(九百十一) / 仁川町(九百十二) / 仁川町(九百十三) / 仁川町(九百十四) / 仁川町(九百十五) / 仁川町(九百十六) / 仁川町(九百十七) / 仁川町(九百十八) / 仁川町(九百十九) / 仁川町(九百二十) / 仁川町(九百二十一) / 仁川町(九百二十二) / 仁川町(九百二十三) / 仁川町(九百二十四) / 仁川町(九百二十五) / 仁川町(九百二十六) / 仁川町(九百二十七) / 仁川町(九百二十八) / 仁川町(九百二十九) / 仁川町(九百三十) / 仁川町(九百三十一) / 仁川町(九百三十二) / 仁川町(九百三十三) / 仁川町(九百三十四) / 仁川町(九百三十五) / 仁川町(九百三十六) / 仁川町(九百三十七) / 仁川町(九百三十八) / 仁川町(九百三十九) / 仁川町(九百四十) / 仁川町(九百四十一) / 仁川町(九百四十二) / 仁川町(九百四十三) / 仁川町(九百四十四) / 仁川町(九百四十五) / 仁川町(九百四十六) / 仁川町(九百四十七) / 仁川町(九百四十八) / 仁川町(九百四十九) / 仁川町(九百五十) / 仁川町(九百五十一) / 仁川町(九百五十二) / 仁川町(九百五十三) / 仁川町(九百五十四) / 仁川町(九百五十五) / 仁川町(九百五十六) / 仁川町(九百五十七) / 仁川町(九百五十八) / 仁川町(九百五十九) / 仁川町(九百六十) / 仁川町(九百六十一) / 仁川町(九百六十二) / 仁川町(九百六十三) / 仁川町(九百六十四) / 仁川町(九百六十五) / 仁川町(九百六十六) / 仁川町(九百六十七) / 仁川町(九百六十八) / 仁川町(九百六十九) / 仁川町(九百七十) / 仁川町(九百七十一) / 仁川町(九百七十二) / 仁川町(九百七十三) / 仁川町(九百七十四) / 仁川町(九百七十五) / 仁川町(九百七十六) / 仁川町(九百七十七) / 仁川町(九百七十八) / 仁川町(九百七十九) / 仁川町(九百八十) / 仁川町(九百八十一) / 仁川町(九百八十二) / 仁川町(九百八十三) / 仁川町(九百八十四) / 仁川町(九百八十五) / 仁川町(九百八十六) / 仁川町(九百八十七) / 仁川町(九百八十八) / 仁川町(九百八十九) / 仁川町(九百九十) / 仁川町(九百九十一) / 仁川町(九百九十二) / 仁川町(九百九十三) / 仁川町(九百九十四) / 仁川町(九百九十五) / 仁川町(九百九十六) / 仁川町(九百九十七) / 仁川町(九百九十八) / 仁川町(九百九十九) / 仁川町(一千) / 仁川町(一千一) / 仁川町(一千二) / 仁川町(一千三) / 仁川町(一千四) / 仁川町(一千五) / 仁川町(一千六) / 仁川町(一千七) / 仁川町(一千八) / 仁川町(一千九) / 仁川町(一千十) / 仁川町(一千十一) / 仁川町(一千十二) / 仁川町(一千十三) / 仁川町(一千十四) / 仁川町(一千十五) / 仁川町(一千十六) / 仁川町(一千十七) / 仁川町(一千十八) / 仁川町(一千十九) / 仁川町(一千二十) / 仁川町(一千二十一) / 仁川町(一千二十二) / 仁川町(一千二十三) / 仁川町(一千二十四) / 仁川町(一千二十五) / 仁川町(一千二十六) / 仁川町(一千二十七) / 仁川町(一千二十八) / 仁川町(一千二十九) / 仁川町(一千三十) / 仁川町(一千三十一) / 仁川町(一千三十二) / 仁川町(一千三十三) / 仁川町(一千三十四) / 仁川町(一千三十五) / 仁川町(一千三十六) / 仁川町(一千三十七) / 仁川町(一千三十八) / 仁川町(一千三十九) / 仁川町(一千四十) / 仁川町(一千四十一) / 仁川町(一千四十二) / 仁川町(一千四十三) / 仁川町(一千四十四) / 仁川町(一千四十五) / 仁川町(一千四十六) / 仁川町(一千四十七) / 仁川町(一千四十八) / 仁川町(一千四十九) / 仁川町(一千五十) / 仁川町(一千五十一) / 仁川町(一千五十二) / 仁川町(一千五十三) / 仁川町(一千五十四) / 仁川町(一千五十五) / 仁川町(一千五十六) / 仁川町(一千五十七) / 仁川町(一千五十八) / 仁川町(一千五十九) / 仁川町(一千六十) / 仁川町(一千六十一) / 仁川町(一千六十二) / 仁川町(一千六十三) / 仁川町(一千六十四) / 仁川町(一千六十五) / 仁川町(一千六十六) / 仁川町(一千六十七) / 仁川町(一千六十八) / 仁川町(一千六十九) / 仁川町(一千七十) / 仁川町(一千七十一) / 仁川町(一千七十二) / 仁川町(一千七十三) / 仁川町(一千七十四) / 仁川町(一千七十五) / 仁川町(一千七十六) / 仁川町(一千七十七) / 仁川町(一千七十八) / 仁川町(一千七十九) / 仁川町(一千八十) / 仁川町(一千八十一) / 仁川町(一千八十二) / 仁川町(一千八十三) / 仁川町(一千八十四) / 仁川町(一千八十五) / 仁川町(一千八十六) / 仁川町(一千八十七) / 仁川町(一千八十八) / 仁川町(一千八十九) / 仁川町(一千九十) / 仁川町(一千九十一) / 仁川町(一千九十二) / 仁川町(一千九十三) / 仁川町(一千九十四) / 仁川町(一千九十五) / 仁川町(一千九十六) / 仁川町(一千九十七) / 仁川町(一千九十八) / 仁川町(一千九十九) / 仁川町(一千一百) / 仁川町(一千一百一) / 仁川町(一千一百二) / 仁川町(一千一百三) / 仁川町(一千一百四) / 仁川町(一千一百五) / 仁川町(一千一百六) / 仁川町(一千一百七) / 仁川町(一千一百八) / 仁川町(一千一百九) / 仁川町(一千一百十) / 仁川町(一千一百十一) / 仁川町(一千一百十二) / 仁川町(一千一百十三) / 仁川町(一千一百十四) / 仁川町(一千一百十五) / 仁川町(一千一百十六) / 仁川町(一千一百十七) / 仁川町(一千一百十八) / 仁川町(一千一百十九) / 仁川町(一千一百二十) / 仁川町(一千一百二十一) / 仁川町(一千一百二十二) / 仁川町(一千一百二十三) / 仁川町(一千一百二十四) / 仁川町(一千一百二十五) / 仁川町(一千一百二十六) / 仁川町(一千一百二十七) / 仁川町(一千一百二十八) / 仁川町(一千一百二十九) / 仁川町(一千一百三十) / 仁川町(一千一百三十一) / 仁川町(一千一百三十二) / 仁川町(一千一百三十三) / 仁川町(一千一百三十四) / 仁川町(一千一百三十五) / 仁川町(一千一百三十六) / 仁川町(一千一百三十七) / 仁川町(一千一百三十八) / 仁川町(一千一百三十九) / 仁川町(一千一百四十) / 仁川町(一千一百四十一) / 仁川町(一千一百四十二) / 仁川町(一千一百四十三) / 仁川町(一千一百四十四) / 仁川町(一千一百四十五) / 仁川町(一千一百四十六) / 仁川町(一千一百四十七) / 仁川町(一千一百四十八) / 仁川町(一千一百四十九) / 仁川町(一千一百五十) / 仁川町(一千一百五十一) / 仁川町(一千一百五十二) / 仁川町(一千一百五十三) / 仁川町(一千一百五十四) / 仁川町(一千一百五十五) / 仁川町(一千一百五十六) / 仁川町(一千一百五十七) / 仁川町(一千一百五十八) / 仁川町(一千一百五十九) / 仁川町(一千一百六十) / 仁川町(一千一百六十一) / 仁川町(一千一百六十二) / 仁川町(一千一百六十三) / 仁川町(一千一百六十四) / 仁川町(一千一百六十五) / 仁川町(一千一百六十六) / 仁川町(一千一百六十七) / 仁川町(一千一百六十八) / 仁川町(一千一百六十九) / 仁川町(一千一百七十) / 仁川町(一千一百七十一) / 仁川町(一千一百七十二) / 仁川町(一千一百七十三) / 仁川町(一千一百七十四) / 仁川町(一千一百七十五) / 仁川町(一千一百七十六) / 仁川町(一千一百七十七) / 仁川町(一千一百七十八) / 仁川町(一千一百七十九) / 仁川町(一千一百八十) / 仁川町(一千一百八十一) / 仁川町(一千一百八十二) / 仁川町(一千一百八十三) / 仁川町(一千一百八十四) / 仁川町(一千一百八十五) / 仁川町(一千一百八十六) / 仁川町(一千一百八十七) / 仁川町(一千一百八十八) / 仁川町(一千一百八十九) / 仁川町(一千一百九十) / 仁川町(一千一百九十一) / 仁川町(一千一百九十二) / 仁川町(一千一百九十三) / 仁川町(一千一百九十四) / 仁川町(一千一百九十五) / 仁川町(一千一百九十六) / 仁川町(一千一百九十七) / 仁川町(一千一百九十八) / 仁川町(一千一百九十九) / 仁川町(一千二百) / 仁川町(一千二百一) / 仁川町(一千二百二) / 仁川町(一千二百三) / 仁川町(一千二百四) / 仁川町(一千二百五) / 仁川町(一千二百六) / 仁川町(一千二百七) / 仁川町(一千二百八) / 仁川町(一千二百九) / 仁川町(一千二百十) / 仁川町(一千二百十一) /

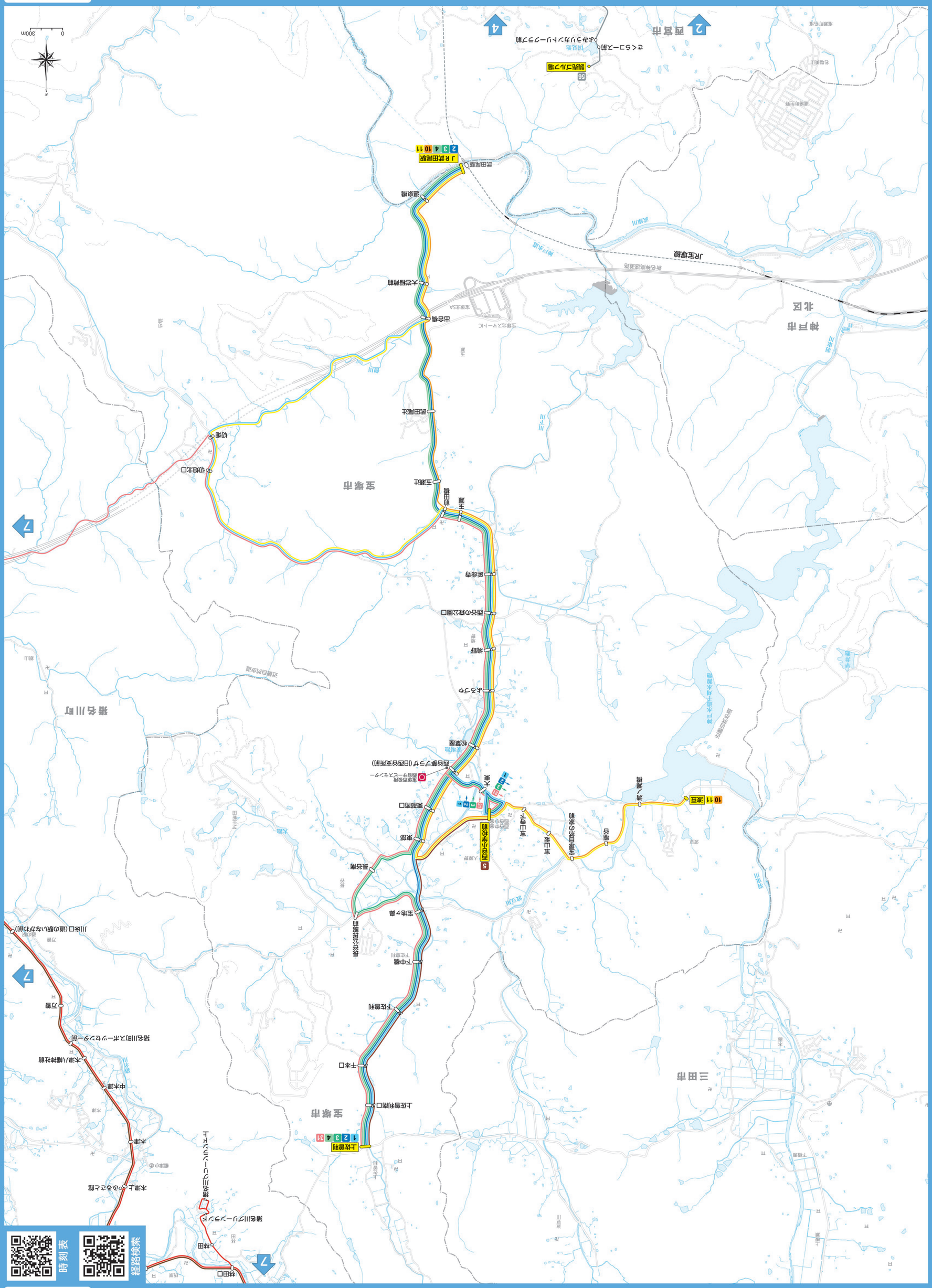
経路検索
時刻表
林田口
播名川ウォーキングコース
木津上
のぐるさと館
木津
中木津
木津八幡神社前
播名川町スポーツセンター前
万善
川床口（道の駅いなかわ側）
7
播名川町
長谷南
宝地ヶ鼻
下中橋
下佐曽利
千本口
上佐曽利病口
1 2 3 4 37
上佐曽利
宝塚市
西谷の森公園口
延命寺
塩尾口
塩尾
玉瀬辻
切畑北口
切畑
武田尾辻
出合橋
大岩稲荷前
温泉橋
武田尾駅
J R 武田尾駅
2 3 4 10 11
西谷ゴルフ場
56
ささらコース前
ふれうんパーク下前
4
2
西宮市
神戸市
北区
JR宝塚線
新名神高速道路
宝塚北SA
宝塚北ランプIC
武庫川
三田市
有馬富士公園都市
有馬富士
有馬温泉
有馬温泉太閤の湯
有馬温泉金の湯
有馬温泉銀の湯
有馬ロープウェイ
有馬ケーブル
有馬
湯山
湯山台
湯山台中央
湯山台西
湯山台東
湯山台北
湯山台
湯山
湯山台
湯山台
湯山台

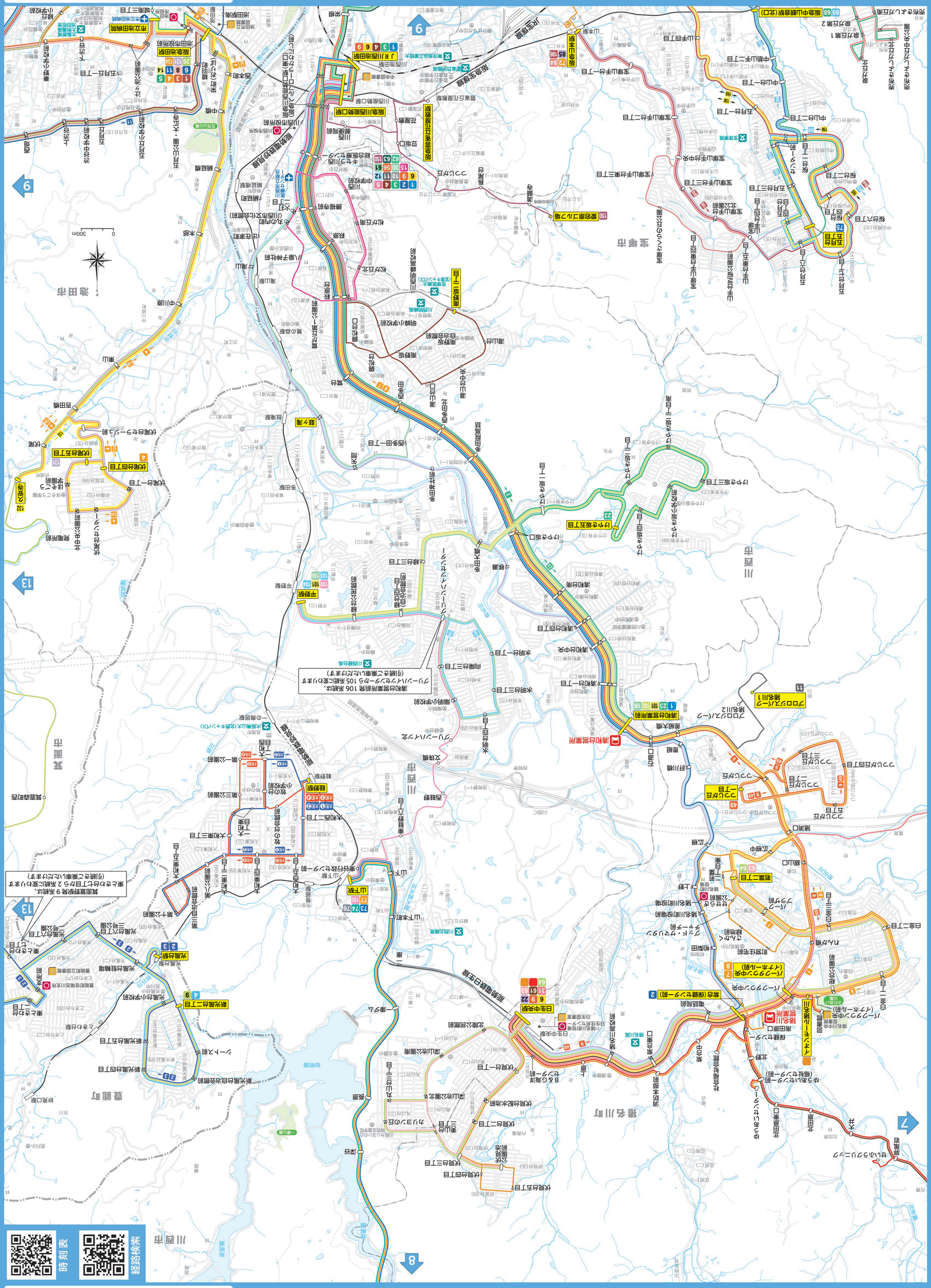

時刻表

経路検索

時刻表

経路検索

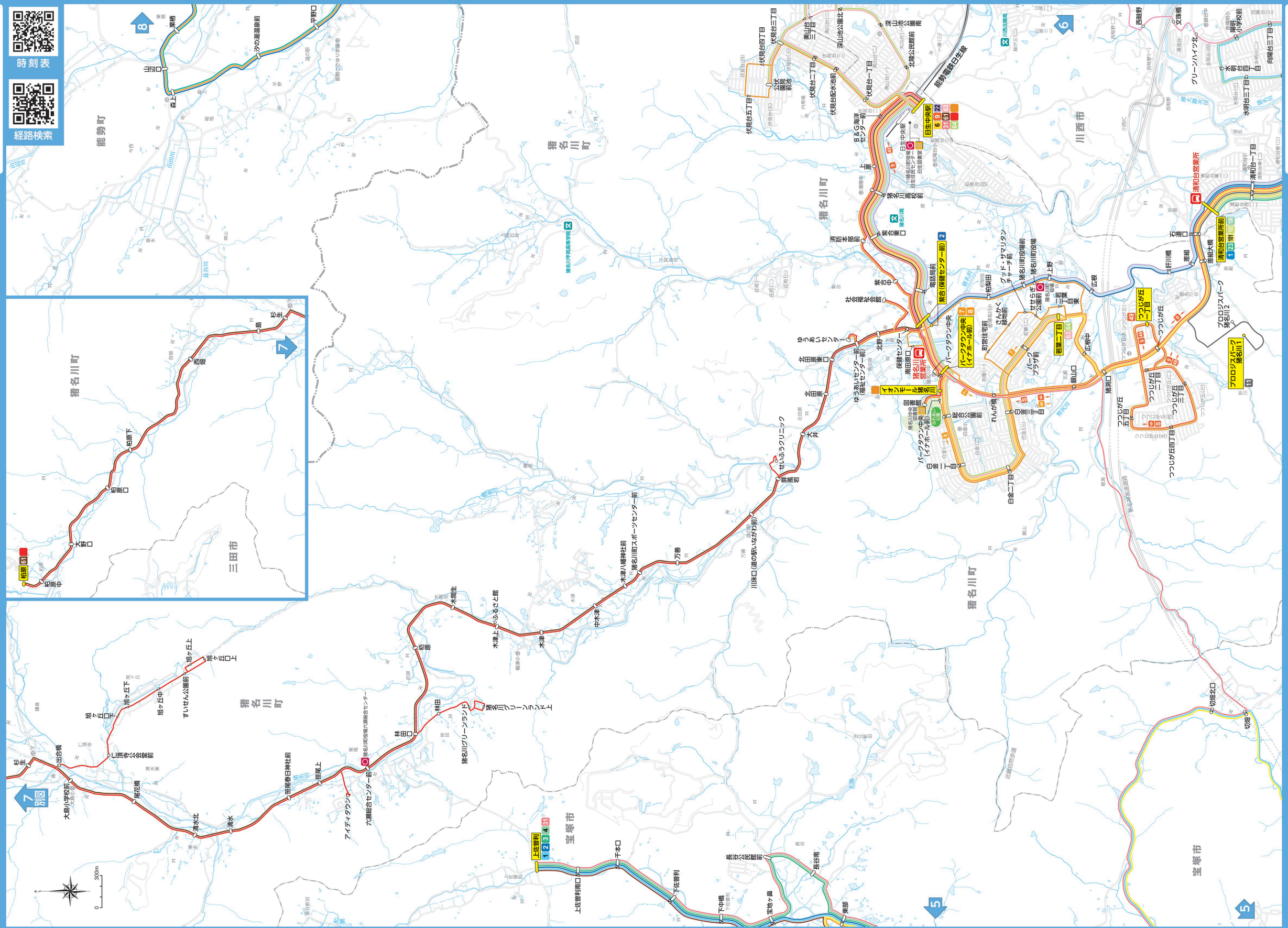
能勢町
猪名川町
三田市
宝塚市
川西市
森上
出野口
平野口
汐の湯温泉前
能勢中学校前
猪名川高等学院
伏見台四丁目
伏見台三丁目
奥山台三丁目
伏見台一丁目
伏見台五丁目
伏見台配水池前
深山池公園北
北陵公民館前
能勢電鉄日生線
日生中央駅
B&G海洋センター前
日生中央駅南
日生中央駅前
日生中央駅
上原
猪名川高
猪名川高校前
猪名川高
猪名川町役場
猪名川町役場前
猪名川町役場
猪名川町
猪名川
猪名川
猪名川

時刻表

経路検索

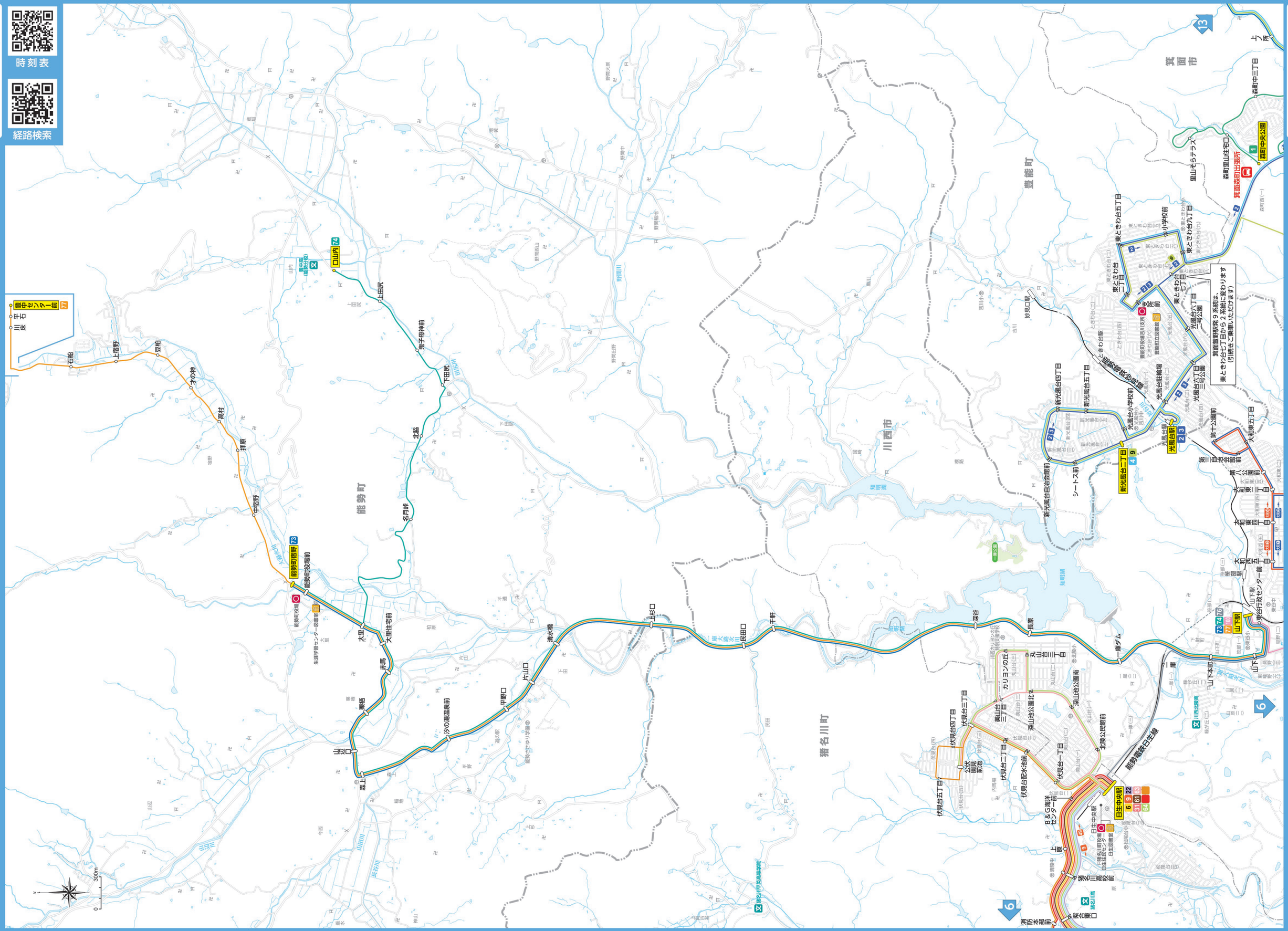

⑧ 能勢町・豊能町西部

時刻表

経路検索

0 300m

宝塚さくらの丘公園
宝塚山手台東三丁目
宝塚山手台中央
宝塚山手台二丁目
宝塚山手台一丁目
山手四丁目
山本駅
阪急山本駅
山本東三丁目
最明寺川
国道中筋
中筋三丁目
宝塚市
中山寺駅
JR中山寺駅(北口)
JR中山寺駅(南口)
中筋六丁目
東宝塚さとう病院
中筋
中筋七丁目
中筋八丁目
安倉北小学校前
安倉中二丁目
安倉小学校前
安倉下ノ池
宝塚安倉団地
中野住宅前
鳥島
金井町
西野団地前
長尾寺
長尾台一丁目
つつじが丘
中山寺一丁目
長尾南小学校前
山本南一丁目
山本丸橋
口谷東
口谷
山本中一丁目
宝塚市役所
長尾駅
長尾台
長尾台二丁目
豊坂口
花屋敷
花屋敷一丁目
雲雀丘花屋敷
雲雀丘花屋敷駅
雲雀丘学園中
雲雀丘学園高
東洋食品工業短大
中央図書館
川西池田駅
JR川西池田駅
南ひばりガ丘中
南ひばりガ丘
南花屋敷
上加茂
加茂一丁目
加茂
栄根
川西市
加茂南口
加茂小学校前
野里
久代口
正愛病院
自衛隊病院前
自衛隊病院
久代一丁目
久代
久代南
上久代
久代六丁目
久代六丁目
緑ケ丘七丁目
緑ケ丘
緑ケ丘二丁目
総監部前
県立高校前
瑞穂小学校前
坂ノ下
北村 60 61
北村西ノ口
辻村
高台
伊丹坂
春日丘
伊丹北ノ口
伊丹市
伊丹市役所
市立伊丹病院
伊丹西高
阪神昆陽高
阪神昆陽特別支援学校
伊丹中央
伊丹駅
伊丹高
南本町一丁目
南本町四丁目
新伊丹駅
伊丹営業所前
伊丹営業所
稲野
稲野駅
猪名寺西口
猪名寺駅
尼崎稲園高
つかしん前
阪急伊丹線
JR宝塚線
北伊丹駅
山陽新幹線
甲武橋
武庫荘総合高
尼崎市
武庫之荘(八)
武庫之荘(七)
武庫之荘(六)
武庫之荘本町
武庫之荘
武庫之荘(五)
武庫之荘(四)
武庫之荘(三)
武庫之荘(二)
武庫之荘(一)
武庫中
武庫小
武庫の里小
武庫の里中
武庫東小
武庫東中
武庫東
東園田町
東園田小
園田小
園田北小
園田中
園田駅
園田
園田西
園田東
園田南
園田北
園田(一)
園田(二)
園田(三)
園田(四)
園田(五)
園田(六)
園田(七)
園田(八)
園田(九)
園田(十)
園田(十一)
園田(十二)
園田(十三)
園田(十四)
園田(十五)
園田(十六)
園田(十七)
園田(十八)
園田(十九)
園田(二十)
園田(二十一)
園田(二十二)
園田(二十三)
園田(二十四)
園田(二十五)
園田(二十六)
園田(二十七)
園田(二十八)
園田(二十九)
園田(三十)
園田(三十一)
園田(三十二)
園田(三十三)
園田(三十四)
園田(三十五)
園田(三十六)
園田(三十七)
園田(三十八)
園田(三十九)
園田(四十)
園田(四十一)
園田(四十二)
園田(四十三)
園田(四十四)
園田(四十五)
園田(四十六)
園田(四十七)
園田(四十八)
園田(四十九)
園田(五十)
園田(五十一)
園田(五十二)
園田(五十三)
園田(五十四)
園田(五十五)
園田(五十六)
園田(五十七)
園田(五十八)
園田(五十九)
園田(六十)
園田(六十一)
園田(六十二)
園田(六十三)
園田(六十四)
園田(六十五)
園田(六十六)
園田(六十七)
園田(六十八)
園田(六十九)
園田(七十)
園田(七十一)
園田(七十二)
園田(七十三)
園田(七十四)
園田(七十五)
園田(七十六)
園田(七十七)
園田(七十八)
園田(七十九)
園田(八十)
園田(八十一)
園田(八十二)
園田(八十三)
園田(八十四)
園田(八十五)
園田(八十六)
園田(八十七)
園田(八十八)
園田(八十九)
園田(九十)
園田(九十一)
園田(九十二)
園田(九十三)
園田(九十四)
園田(九十五)
園田(九十六)
園田(九十七)
園田(九十八)
園田(九十九)
園田(一百)
園田(一百一)
園田(一百二)
園田(一百三)
園田(一百四)
園田(一百五)
園田(一百六)
園田(一百七)
園田(一百八)
園田(一百九)
園田(一百十)
園田(一百十一)
園田(一百十二)
園田(一百十三)
園田(一百十四)
園田(一百十五)
園田(一百十六)
園田(一百十七)
園田(一百十八)
園田(一百十九)
園田(一百二十)
園田(一百二十一)
園田(一百二十二)
園田(一百二十三)
園田(一百二十四)
園田(一百二十五)
園田(一百二十六)
園田(一百二十七)
園田(一百二十八)
園田(一百二十九)
園田(一百三十)
園田(一百三十一)
園田(一百三十二)
園田(一百三十三)
園田(一百三十四)
園田(一百三十五)
園田(一百三十六)
園田(一百三十七)
園田(一百三十八)
園田(一百三十九)
園田(一百四十)
園田(一百四十一)
園田(一百四十二)
園田(一百四十三)
園田(一百四十四)
園田(一百四十五)
園田(一百四十六)
園田(一百四十七)
園田(一百四十八)
園田(一百四十九)
園田(一百五十)
園田(一百五十一)
園田(一百五十二)
園田(一百五十三)
園田(一百五十四)
園田(一百五十五)
園田(一百五十六)
園田(一百五十七)
園田(一百五十八)
園田(一百五十九)
園田(一百六十)
園田(一百六十一)
園田(一百六十二)
園田(一百六十三)
園田(一百六十四)
園田(一百六十五)
園田(一百六十六)
園田(一百六十七)
園田(一百六十八)
園田(一百六十九)
園田(一百七十)
園田(一百七十一)
園田(一百七十二)
園田(一百七十三)
園田(一百七十四)
園田(一百七十五)
園田(一百七十六)
園田(一百七十七)
園田(一百七十八)
園田(一百七十九)
園田(一百八十)
園田(一百八十一)
園田(一百八十二)
園田(一百八十三)
園田(一百八十四)
園田(一百八十五)
園田(一百八十六)
園田(一百八十七)
園田(一百八十八)
園田(一百八十九)
園田(一百九十)
園田(一百九十一)
園田(一百九十二)
園田(一百九十三)
園田(一百九十四)
園田(一百九十五)
園田(一百九十六)
園田(一百九十七)
園田(一百九十八)
園田(一百九十九)
園田(二百)
園田(二百一)
園田(二百二)
園田(二百三)
園田(二百四)
園田(二百五)
園田(二百六)
園田(二百七)
園田(二百八)
園田(二百九)
園田(二百十)
園田(二百十一)
園田(二百十二)
園田(二百十三)
園田(二百十四)
園田(二百十五)
園田(二百十六)
園田(二百十七)
園田(二百十八)
園田(二百十九)
園田(二百二十)
園田(二百二十一)
園田(二百二十二)
園田(二百二十三)
園田(二百二十四)
園田(二百二十五)
園田(二百二十六)
園田(二百二十七)
園田(二百二十八)
園田(二百二十九)
園田(二百三十)
園田(二百三十一)
園田(二百三十二)
園田(二百三十三)
園田(二百三十四)
園田(二百三十五)
園田(二百三十六)
園田(二百三十七)
園田(二百三十八)
園田(二百三十九)
園田(二百四十)
園田(二百四十一)
園田(二百四十二)
園田(二百四十三)
園田(二百四十四)
園田(二百四十五)
園田(二百四十六)
園田(二百四十七)
園田(二百四十八)
園田(二百四十九)
園田(二百五十)
園田(二百五十一)
園田(二百五十二)
園田(二百五十三)
園田(二百五十四)
園田(二百五十五)
園田(二百五十六)
園田(二百五十七)
園田(二百五十八)
園田(二百五十九)
園田(二百六十)
園田(二百六十一)
園田(二百六十二)
園田(二百六十三)
園田(二百六十四)
園田(二百六十五)
園田(二百六十六)
園田(二百六十七)
園田(二百六十八)
園田(二百六十九)
園田(二百七十)
園田(二百七十一)
園田(二百七十二)
園田(二百七十三)
園田(二百七十四)
園田(二百七十五)
園田(二百七十六)
園田(二百七十七)
園田(二百七十八)
園田(二百七十九)
園田(二百八十)
園田(二百八十一)
園田(二百八十二)
園田(二百八十三)
園田(二百八十四)
園田(二百八十五)
園田(二百八十六)
園田(二百八十七)
園田(二百八十八)
園田(二百八十九)
園田(二百九十)
園田(二百九十一)
園田(二百九十二)
園田(二百九十三)
園田(二百九十四)
園田(二百九十五)
園田(二百九十六)
園田(二百九十七)
園田(二百九十八)
園田(二百九十九)
園田(三百)
園田(三百一)
園田(三百二)
園田(三百三)
園田(三百四)
園田(三百五)
園田(三百六)
園田(三百七)
園田(三百八)
園田(三百九)
園田(三百十)
園田(三百十一)
園田(三百十二)
園田(三百十三)
園田(三百十四)
園田(三百十五)
園田(三百十六)
園田(三百十七)
園田(三百十八)
園田(三百十九)
園田(三百二十)
園田(三百二十一)
園田(三百二十二)
園田(三百二十三)
園田(三百二十四)
園田(三百二十五)
園田(三百二十六)
園田(三百二十七)
園田(三百二十八)
園田(三百二十九)
園田(三百三十)
園田(三百三十一)
園田(三百三十二)
園田(三百三十三)
園田(三百三十四)
園田(三百三十五)
園田(三百三十六)
園田(三百三十七)
園田(三百三十八)
園田(三百三十九)
園田(三百四十)
園田(三百四十一)
園田(三百四十二)
園田(三百四十三)
園田(三百四十四)
園田(三百四十五)
園田(三百四十六)
園田(三百四十七)
園田(三百四十八)
園田(三百四十九)
園田(三百五十)
園田(三百五十一)
園田(三百五十二)
園田(三百五十三)
園田(三百五十四)
園田(三百五十五)
園田(三百五十六)
園田(三百五十七)
園田(三百五十八)
園田(三百五十九)
園田(三百六十)
園田(三百六十一)
園田(三百六十二)
園田(三百六十三)
園田(三百六十四)
園田(三百六十五)
園田(三百六十六)
園田(三百六十七)
園田(三百六十八)
園田(三百六十九)
園田(三百七十)
園田(三百七十一)
園田(三百七十二)
園田(三百七十三)
園田(三百七十四)
園田(三百七十五)
園田(三百七十六)
園田(三百七十七)
園田(三百七十八)
園田(三百七十九)
園田(三百八十)
園田(三百八十一)
園田(三百八十二)
園田(三百八十三)
園田(三百八十四)
園田(三百八十五)
園田(三百八十六)
園田(三百八十七)
園田(三百八十八)
園田(三百八十九)
園田(三百九十)
園田(三百九十一)
園田(三百九十二)
園田(三百九十三)
園田(三百九十四)
園田(三百九十五)
園田(三百九十六)
園田(三百九十七)
園田(三百九十八)
園田(三百九十九)
園田(四百)
園田(四百一)
園田(四百二)
園田(四百三)
園田(四百四)
園田(四百五)
園田(四百六)
園田(四百七)
園田(四百八)
園田(四百九)
園田(四百十)
園田(四百十一)
園田(四百十二)
園田(四百十三)
園田(四百十四)
園田(四百十五)
園田(四百十六)
園田(四百十七)
園田(四百十八)
園田(四百十九)
園田(四百二十)
園田(四百二十一)
園田(四百二十二)
園田(四百二十三)
園田(四百二十四)
園田(四百二十五)
園田(四百二十六)
園田(四百二十七)
園田(四百二十八)
園田(四百二十九)
園田(四百三十)
園田(四百三十一)
園田(四百三十二)
園田(四百三十三)
園田(四百三十四)
園田(四百三十五)
園田(四百三十六)
園田(四百三十七)
園田(四百三十八)
園田(四百三十九)
園田(四百四十)
園田(四百四十一)
園田(四百四十二)
園田(四百四十三)
園田(四百四十四)
園田(四百四十五)
園田(四百四十六)
園田(四百四十七)
園田(四百四十八)
園田(四百四十九)
園田(四百五十)
園田(四百五十一)
園田(四百五十二)
園田(四百五十三)
園田(四百五十四)
園田(四百五十五)
園田(四百五十六)
園田(四百五十七)
園田(四百五十八)
園田(四百五十九)
園田(四百六十)
園田(四百六十一)
園田(四百六十二)
園田(四百六十三)
園田(四百六十四)
園田(四百六十五)
園田(四百六十六)
園田(四百六十七)
園田(四百六十八)
園田(四百六十九)
園田(四百七十)
園田(四百七十一)
園田(四百七十二)
園田(四百七十三)
園田(四百七十四)
園田(四百七十五)
園田(四百七十六)
園田(四百七十七)
園田(四百七十八)
園田(四百七十九)
園田(四百八十)
園田(四百八十一)
園田(四百八十二)
園田(四百八十三)
園田(四百八十四)
園田(四百八十五)
園田(四百八十六)
園田(四百八十七)
園田(四百八十八)
園田(四百八十九)
園田(四百九十)
園田(四百九十一)
園田(四百九十二)
園田(四百九十三)
園田(四百九十四)
園田(四百九十五)
園田(四百九十六)
園田(四百九十七)
園田(四百九十八)
園田(四百九十九)
園田(五百)
園田(五百一)
園田(五百二)
園田(五百三)
園田(五百四)
園田(五百五)
園田(五百六)
園田(五百七)
園田(五百八)
園田(五百九)
園田(五百十)
園田(五百十一)
園田(五百十二)
園田(五百十三)
園田(五百十四)
園田(五百十五)
園田(五百十六)
園田(五百十七)
園田(五百十八)
園田(五百十九)
園田(五百二十)
園田(五百二十一)
園田(五百二十二)
園田(五百二十三)
園田(五百二十四)
園田(五百二十五)
園田(五百二十六)
園田(五百二十七)
園田(五百二十八)
園田(五百二十九)
園田(五百三十)
園田(五百三十一)
園田(五百三十二)
園田(五百三十三)
園田(五百三十四)
園田(五百三十五)
園田(五百三十六)
園田(五百三十七)
園田(五百三十八)
園田(五百三十九)
園田(五百四十)
園田(五百四十一)
園田(五百四十二)
園田(五百四十三)
園田(五百四十四)
園田(五百四十五)
園田(五百四十六)
園田(五百四十七)
園田(五百四十八)
園田(五百四十九)
園田(五百五十)
園田(五百五十一)
園田(五百五十二)
園田(五百五十三)
園田(五百五十四)
園田(五百五十五)
園田(五百五十六)
園田(五百五十七)
園田(五百五十八)
園田(五百五十九)
園田(五百六十)
園田(五百六十一)
園田(五百六十二)
園田(五百六十三)
園田(五百六十四)
園田(五百六十五)
園田(五百六十六)
園田(五百六十七)
園田(五百六十八)
園田(五百六十九)
園田(五百七十)
園田(五百七十一)
園田(五百七十二)
園田(五百七十三)
園田(五百七十四)
園田(五百七十五)
園田(五百七十六)
園田(五百七十七)
園田(五百七十八)
園田(五百七十九)
園田(五百八十)
園田(五百八十一)
園田(五百八十二)
園田(五百八十三)
園田(五百八十四)
園田(五百八十五)
園田(五百八十六)
園田(五百八十七)
園田(五百八十八)
園田(五百八十九)
園田(五百九十)
園田(五百九十一)
園田(五百九十二)
園田(五百九十三)
園田(五百九十四)
園田(五百九十五)
園田(五百九十六)
園田(五百九十七)
園田(五百九十八)
園田(五百九十九)
園田(六百)
園田(六百一)
園田(六百二)
園田(六百三)
園田(六百四)
園田(六百五)
園田(六百六)
園田(六百七)
園田(六百八)
園田(六百九)
園田(六百十)
園田(六百十一)
園田(六百十二)
園田(六百十三)
園田(六百十四)
園田(六百十五)
園田(六百十六)
園田(六百十七)
園田(六百十八)
園田(六百十九)
園田(六百二十)
園田(六百二十一)
園田(六百二十二)
園田(六百二十三)
園田(六百二十四)
園田(六百二十五)
園田(六百二十六)
園田(六百二十七)
園田(六百二十八)
園田(六百二十九)
園田(六百三十)
園田(六百三十一)
園田(六百三十二)
園田(六百三十三)
園田(六百三十四)
園田(六百三十五)
園田(六百三十六)
園田(六百三十七)
園田(六百三十八)
園田(六百三十九)
園田(六百四十)
園田(六百四十一)
園田(六百四十二)
園田(六百四十三)
園田(六百四十四)
園田(六百四十五)
園田(六百四十六)
園田(六百四十七)
園田(六百四十八)
園田(六百四十九)
園田(六百五十)
園田(六百五十一)
園田(六百五十二)
園田(六百五十三)
園田(六百五十四)
園田(六百五十五)
園田(六百五十六)
園田(六百五十七)
園田(六百五十八)
園田(六百五十九)
園田(六百六十)
園田(六百六十一)
園田(六百六十二)
園田(六百六十三)
園田(六百六十四)
園田(六百六十五)
園田(六百六十六)
園田(六百六十七)
園田(六百六十八)
園田(六百六十九)
園田(六百七十)
園田(六百七十一)
園田(六百七十二)
園田(六百七十三)
園田(六百七十四)
園田(六百七十五)
園田(六百七十六)
園田(六百七十七)
園田(六百七十八)
園田(六百七十九)
園田(六百八十)
園田(六百八十一)
園田(六百八十二)
園田(六百八十三)
園田(六百八十四)
園田(六百八十五)
園田(六百八十六)
園田(六百八十七)
園田(六百八十八)
園田(六百八十九)
園田(六百九十)
園田(六百九十一)
園田(六百九十二)
園田(六百九十三)
園田(六百九十四)
園田(六百九十五)
園田(六百九十六)
園田(六百九十七)
園田(六百九十八)
園田(六百九十九)
園田(七百)
園田(七百一)
園田(七百二)
園田(七百三)
園田(七百四)
園田(七百五)
園田(七百六)
園田(七百七)
園田(七百八)
園田(七百九)
園田(七百十)
園田(七百十一)
園田(七百十二)
園田(七百十三)
園田(七百十四)
園田(七百十五)
園田(七百十六)
園田(七百十七)
園田(七百十八)
園田(七百十九)
園田(七百二十)
園田(七百二十一)
園田(七百二十二)
園田(七百二十三)
園田(七百二十四)
園田(七百二十五)
園田(七百二十六)
園田(七百二十七)
園田(七百二十八)
園田(七百二十九)
園田(七百三十)
園田(七百三十一)
園田(七百三十二)
園田(七百三十三)
園田(七百三十四)
園田(七百三十五)
園田(七百三十六)
園田(七百三十七)
園田(七百三十八)
園田(七百三十九)
園田(七百四十)
園田(七百四十一)
園田(七百四十二)
園田(七百四十三)
園田(七百四十四)
園田(七百四十五)
園田(七百四十六)
園田(七百四十七)
園田(七百四十八)
園田(七百四十九)
園田(七百五十)
園田(七百五十一)
園田(七百五十二)
園田(七百五十三)
園田(七百五十四)
園田(七百五十五)
園田(七百五十六)
園田(七百五十七)
園田(七百五十八)
園田(七百五十九)
園田(七百六十)
園田(七百六十一)
園田(七百六十二)
園田(七百六十三)
園田(七百六十四)
園田(七百六十五)
園田(七百六十六)
園田(七百六十七)
園田(七百六十八)
園田(七百六十九)
園田(七百七十)
園田(七百七十一)
園田(七百七十二)
園田(七百七十三)
園田(七百七十四)
園田(七百七十五)
園田(七百七十六)
園田(七百七十七)
園田(七百七十八)
園田(七百七十九)
園田(七百八十)
園田(七百八十一)
園田(七百八十二)
園田(七百八十三)
園田(七百八十四)
園田(七百八十五)
園田(七百八十六)
園田(七百八十七)
園田(七百八十八)
園田(七百八十九)
園田(七百九十)
園田(七百九十一)
園田(七百九十二)
園田(七百九十三)
園田(七百九十四)
園田(七百九十五)
園田(七百九十六)
園田(七百九十七)
園田(七百九十八)
園田(七百九十九)
園田(八百)
園田(八百一)
園田(八百二)
園田(八百三)
園田(八百四)
園田(八百五)
園田(八百六)
園田(八百七)
園田(八百八)
園田(八百九)
園田(八百十)
園田(八百十一)
園田(八百十二)
園田(八百十三)
園田(八百十四)
園田(八百十五)
園田(八百十六)
園田(八百十七)
園田(八百十八)
園田(八百十九)
園田(八百二十)
園田(八百二十一)
園田(八百二十二)
園田(八百二十三)
園田(八百二十四)
園田(八百二十五)
園田(八百二十六)
園田(八百二十七)
園田(八百二十八)
園田(八百二十九)
園田(八百三十)
園田(八百三十一)
園田(八百三十二)
園田(八百三十三)
園田(八百三十四)
園田(八百三十五)
園田(八百三十六)
園田(八百三十七)
園田(八百三十八)
園田(八百三十九)
園田(八百四十)
園田(八百四十一)
園田(八百四十二)
園田(八百四十三)
園田(八百四十四)
園田(八百四十五)
園田(八百四十六)
園田(八百四十七)
園田(八百四十八)
園田(八百四十九)
園田(八百五十)
園田(八百五十一)
園田(八百五十二)
園田(八百五十三)
園田(八百五十四)
園田(八百五十五)
園田(八百五十六)
園田(八百五十七)
園田(八百五十八)
園田(八百五十九)
園田(八百六十)
園田(八百六十一)
園田(八百六十二)
園田(八百六十三)
園田(八百六十四)
園田(八百六十五)
園田(八百六十六)
園田(八百六十七)
園田(八百六十八)
園田(八百六十九)
園田(八百七十)
園田(八百七十一)
園田(八百七十二)
園田(八百七十三)
園田(八百七十四)
園田(八百七十五)
園田(八百七十六)
園田(八百七十七)
園田(八百七十八)
園田(八百七十九)
園田(八百八十)
園田(八百八十一)
園田(八百八十二)
園田(八百八十三)
園田(八百八十四)
園田(八百八十五)
園田(八百八十六)
園田(八百八十七)
園田(八百八十八)
園田(八百八十九)
園田(八百九十)
園田(八百九十一)
園田(八百九十二)
園田(八百九十三)
園田(八百九十四)
園田(八百九十五)
園田(八百九十六)
園田(八百九十七)
園田(八百九十八)
園田(八百九十九)
園田(九百)
園田(九百一)
園田(九百二)
園田(九百三)
園田(九百四)
園田(九百五)
園田(九百六)
園田(九百七)
園田(九百八)
園田(九百九)
園田(九百十)
園田(九百十一)
園田(九百十二)
園田(九百十三)
園田(九百十四)
園田(九百十五)
園田(九百十六)
園田(九百十七)
園田(九百十八)
園田(九百十九)
園田(九百二十)
園田(九百二十一)
園田(九百二十二)
園田(九百二十三)
園田(九百二十四)
園田(九百二十五)
園田(九百二十六)
園田(九百二十七)
園田(九百二十八)
園田(九百二十九)
園田(九百三十)
園田(九百三十一)
園田(九百三十二)
園田(九百三十三)
園田(九百三十四)
園田(九百三十五)
園田(九百三十六)
園田(九百三十七)
園田(九百三十八)
園田(九百三十九)
園田(九百四十)
園田(九百四十一)
園田(九百四十二)
園田(九百四十三)
園田(九百四十四)
園田(九百四十五)
園田(九百四十六)
園田(九百四十七)
園田(九百四十八)
園田(九百四十九)
園田(九百五十)
園田(九百五十一)
園田(九百五十二)
園田(九百五十三)
園田(九百五十四)
園田(九百五十五)
園田(九百五十六)
園田(九百五十七)
園田(九百五十八)
園田(九百五十九)
園田(九百六十)
園田(九百六十一)
園田(九百六十二)
園田(九百六十三)
園田(九百六十四)
園田(九百六十五)
園田(九百六十六)
園田(九百六十七)
園田(九百六十八)
園田(九百六十九)
園田(九百七十)
園田(九百七十一)
園田(九百七十二)
園田(九百七十三)
園田(九百七十四)
園田(九百七十五)
園田(九百七十六)
園田(九百七十七)
園田(九百七十八)
園田(九百七十九)
園田(九百八十)
園田(九百八十一)
園田(九百八十二)
園田(九百八十三)
園田(九百八十四)
園田(九百八十五)
園田(九百八十六)
園田(九百八十七)
園田(九百八十八)
園田(九百八十九)
園田(九百九十)
園田(九百九十一)
園田(九百九十二)
園田(九百九十三)
園田(九百九十四)
園田(九百九十五)
園田(九百九十六)
園田(九百九十七)
園田(九百九十八)
園田(九百九十九)
園田(一千)
園田(一千一)
園田(一千二)
園田(一千三)
園田(一千四)
園田(一千五)
園田(一千六)
園田(一千七)
園田(一千八)
園田(一千九)
園田(一千十)
園田(一千十一)
園田(一千十二)
園田(一千十三)
園田(一千十四)
園田(一千十五)
園田(一千十六)
園田(一千十七)
園田(一千十八)
園田(一千十九)
園田(一千二十)
園田(一千二十一)
園田(一千二十二)
園田(一千二十三)
園田(一千二十四)
園田(一千二十五)
園田(一千二十六)
園田(一千二十七)
園田(一千二十八)
園田(一千二十九)
園田(一千三十)
園田(一千三十一)
園田(一千三十二)
園田(一千三十三)
園田(一千三十四)
園田(一千三十五)
園田(一千三十六)
園田(一千三十七)
園田(一千三十八)
園田(一千三十九)
園田(一千四十)
園田(一千四十一)
園田(一千四十二)
園田(一千四十三)
園田(一千四十四)
園田(一千四十五)
園田(一千四十六)
園田(一千四十七)
園田(一千四十八)
園田(一千四十九)
園田(一千五十)
園田(一千五十一)
園田(一千五十二)
園田(一千五十三)
園田(一千五十四)
園田(一千五十五)
園田(一千五十六)
園田(一千五十七)
園田(一千五十八)
園田(一千五十九)
園田(一千六十)
園田(一千六十一)
園田(一千六十二)
園田(一千六十三)
園田(一千六十四)
園田(一千六十五)
園田(一千六十六)
園田(一千六十七)
園田(一千六十八)
園田(一千六十九)
園田(一千七十)
園田(一千七十一)
園田(一千七十二)
園田(一千七十三)
園田(一千七十四)
園田(一千七十五)
園田(一千七十六)
園田(一千七十七)
園田(一千七十八)
園田(一千七十九)
園田(一千八十)
園田(一千八十一)
園田(一千八十二)
園田(一千八十三)
園田(一千八十四)
園田(一千八十五)
園田(一千八十六)
園田(一千八十七)
園田(一千八十八)
園田(一千八十九)
園田(一千九十)
園田(一千九十一)
園田(一千九十二)
園田(一千九十三)
園田(一千九十四)
園田(一千九十五)
園田(一千九十六)
園田(一千九十七)
園田(一千九十八)
園田(一千九十九)
園田(二千)
園田(二千一)
園田(二千二)
園田(二千三)
園田(二千四)
園田(二千五)
園田(二千六)
園田(二千七)
園田(二千八)
園田(二千九)
園田(二千十)
園田(二千十一)
園田(二千十二)
園田(二千十三)
園田(二千十四)
園田(二千十五)
園田(二千十六)
園田(二千十七)
園田(二千十八)
園田(二千十九)
園田(二千二十)
園田(二千二十一)
園田(二千二十二)
園田(二千二十三)
園田(二千二十四)
園田(二千二十五)
園田(二千二十六)
園田(二千二十七)
園田(二千二十八)
園田(二千二十九)
園田(二千三十)
園田(二千三十一)
園田(二千三十二)
園田(二千三十三)
園田(二千三十四)
園田(二千三十五)
園田(二千三十六)
園田(二千三十七)
園田(二千三十八)
園田(二千三十九)
園田(二千四十)
園田(二千四十一)
園田(二千四十二)
園田(二千四十三)
園田(二千四十四)
園田(二千四十五)
園田(二千四十六)
園田(二千四十七)
園田(二千四十八)
園田(二千四十九)
園田(二千五十)
園田(二千五十一)
園田(二千五十二)
園田(二千五十三)
園田(二千五十四)
園田(二千五十五)
園田(二千五十六)
園田(二千五十七)
園田(二千五十八)
園田(二千五十九)
園田(二千六十)
園田(二千六十一)
園田(二千六十二)
園田(二千六十三)
園田(二千六十四)
園田(二千六十五)
園田(二千六十六)
園田(二千六十七)
園田(二千六十八)
園田(二千六十九)
園田(二千七十)
園田(二千七十一)
園田(二千七十二)
園田(二千七十三)
園田(二千七十四)
園田(二千七十五)
園田(二千七十六)
園田(二千七十七)
園田(二千七十八)
園田(二千七十九)
園田(二千八十)
園田(二千八十一)
園田(二千八十二)
園田(二千八十三)
園田(二千八十四)
園田(二千八十五)
園田(二千八十六)
園田(二千八十七)
園田(二千八十八)
園田(二千八十九)
園田(二千九十)
園田(二千九十一)
園田(二千九十二)
園田(二千九十三)
園田(二千九十四)
園田(二千九十五)
園田(二千九十六)
園田(二千九十七)
園田(二千九十八)
園田(二千九十九)
園田(三千)
園田(三千一)
園田(三千二)
園田(三千三)
園田(三千四)
園田(三千五)
園田(三千六)
園田(三千七)
園田(三千八)
園田(三千九)
園田(三千十)
園田(三千十一)
園田(三千十二)
園田(三千十三)
園田(三千十四)
園田(三千十五)
園田(三千十六)
園田(三千十七)
園田(三千十八)
園田(三千十九)
園田(三千二十)
園田(三千二十一)
園田(三千二十二)
園田(三千二十三)
園田(三千二十四)
園田(三千二十五)
園田(三千二十六)
園田(三千二十七)
園田(三千二十八)
園田(三千二十九)
園田(三千三十)
園田(三千三十一)
園田(三千三十二)
園田(三千三十三)
園田(三千三十四)
園田(三千三十五)
園田(三千三十六)
園田(三千三十七)
園田(三千三十八)
園田(三千三十九)
園田(三千四十)
園田(三千四十一)
園田(三千四十二)
園田(三千四十三)
園田(三千四十四)
園田(三千四十五)
園田(三千四十六)
園田(三千四十七)
園田(三千四十八)
園田(三千四十九)
園田(三千五十)
園田(三千五十一)
園田(三千五十二)
園田(三千五十三)
園田(三千五十四)
園田(三千五十五)
園田(三千五十六)
園田(三千五十七)
園田(三千五十八)
園田(三千五十九)
園田(三千六十)
園田(三千六十一)
園田(三千六十二)
園田(三千六十三)
園田(三千六十四)
園田(三千六十五)
園田(三千六十六)
園田(三千六十七)
園田(三千六十八)
園田(三千六十九)
園田(三千七十)
園田(三千七十一)
園田(三千七十二)
園田(三千七十三)
園田(三千七十四)
園田(三千七十五)
園田(三千七十六)
園田(三千七十七)
園田(三千七十八)
園田(三千七十九)
園田(三千八十)
園田(三千八十一)
園田(三千八十二)
園田(三千八十三)
園田(三千八十四)
園田(三千八十五)
園田(三千八十六)
園田(三千八十七)
園田(三千八十八)
園田(三千八十九)
園田(三千九十)
園田(三千九十一)
園田(三千九十二)
園田(三千九十三)
園田(三千九十四)
園田(三千九十五)
園田(三千九十六)
園田(三千九十七)
園田(三千九十八)
園田(三千九十九)
園田(四千)
園田(四千一)
園田(四千二)
園田(四千三)
園田(四千四)
園田(四千五)
園田(四千六)
園田(四千七)
園田(四千八)
園田(四千九)
園田(四千十)
園田(四千十一)
園田(四千十二)
園田(四千十三)
園田(四千十四)
園田(四千十五)
園田(四千十六)
園田(四千十七)
園田(四千十八)
園田(四千十九)
園田(四千二十)
園田(四千二十一)
園田(四千二十二)
園田(四千二十三)
園田(四千二十四)
園田(四千二十五)
園田(四千二十六)
園田(四千二十七)
園田(四千二十八)
園田(四千二十九)
園田(四千三十)
園田(四千三十一)
園田(四千三十二)
園田(四千三十三)
園田(四千三十四)
園田(四千三十五)
園田(四千三十六)
園田(四千三十七)
園田(四千三十八)
園田(四千三十九)
園田(四千四十)
園田(四千四十一)
園田(四千四十二)
園田(四千四十三)
園田(四千四十四)
園田(四千四十五)
園田(四千四十六)
園田(四千四十七)
園田(四千四十八)
園田(四千四十九)
園田(四千五十)
園田(四千五十一)
園田(四千五十二)
園田(四千五十三)
園田(四千五十四)
園田(四千五十五)
園田(四千五十六)
園田(四千五十七)
園田(四千五十八)
園田(四千五十九)
園田(四千六十)
園田(四千六十一)
園田(四千六十二)
園田(四千六十三)
園田(四千六十四)
園田(四千六十五)
園田(四千六十六)
園田(四千六十七)
園田(四千六十八)
園田(四千六十九)
園田(四千七十)
園田(四千七十一)
園田(四千七十二)
園田(四千七十三)
園田(四千七十四)
園田(四千七十五)
園田(四千七十六)
園田(四千七十七)
園田(四千七十八)
園田(四千七十九)
園田(四千八十)
園田(四千八十一)
園田(四千八十二)
園田(四千八十三)
園田(四千八十四)
園田(四千八十五)
園田(四千八十六)
園田(四千八十七)
園田(四千八十八)
園田(四千八十九)
園田(四千九十)
園田(四千九十一)
園田(四千九十二)
園田(四千九十三)
園田(四千九十四)
園田(四千九十五)
園田(四千九十六)
園田(四千九十七)
園田(四千九十八)
園田(四千九十九)
園田(五千)
園田(五千一)
園田(五千二)
園田(五千三)
園田(五千四)
園田(五千五)
園田(五千六)
園田(五千七)
園田(五千八)
園田(五千九)
園田(五千十)
園田(五千十一)
園田(五千十二)
園田(五千十三)
園田(五千十四)
園田(五千十五)
園田(五千十六)
園田(五千十七)
園田(五千十八)
園田(五千十九)
園田(五千二十)
園田(五千二十一)
園田(五千二十二)
園田(五千二十三)
園田(五千二十四)
園田(五千二十五)
園田(五千二十六)
園田(五千二十七)
園田(五千二十八)
園田(五千二十九)
園田(五千三十)
園田(五千三十一)
園田(五千三十二)
園田(五千三十三)
園田(五千三十四)
園田(五千三十五)
園田(五千三十六)
園田(五千三十七)
園田(五千三十八)
園田(五千三十九)
園田(五千四十)
園田(五千四十一)
園田(五千四十二)
園田(五千四十三)
園田(五千四十四)
園田(五千四十五)
園田(五千四十六)
園田(五千四十七)
園田(五千四十八)
園田(五千四十九)
園田(五千五十)
園田(五千五十一)
園田(五千五十二)
園田(五千五十三)
園田(五千五十四)
園田(五千五十五)
園田(五千五十六)
園田(五千五十七)
園田(五千五十八)
園田(五千五十九)
園田(五千六十)
園田(五千六十一)
園田(五千六十二)
園田(五千六十三)
園田(五千六十四)
園田(五千六十五)
園田(五千六十六)
園田(五千六十七)
園田(五千六十八)
園田(五千六十九)
園田(五千七十)
園田(五千七十一)
園田(五千七十二)
園田(五千七十三)
園田(五千七十四)
園田(五千七十五)
園田(五千七十六)
園田(五千七十七)
園田(五千七十八)
園田(五千七十九)
園田(五千八十)
園田(五千八十一)
園田(五千八十二)
園田(五千八十三)
園田(五千八十四)
園田(五千八十五)
園田(五千八十六)
園田(五千八十七)
園田(五千八十八)
園田(五千八十九)
園田(五千九十)
園田(五千九十一)
園田(五千九十二)
園田(五千九十三)
園田(五千九十四)
園田(五千九十五)
園田(五千九十六)
園田(五千九十七)
園田(五千九十八)
園田(五千九十九)
園田(六千)
園田(六千一)
園田(六千二)
園田(六千三)
園田(六千四)
園田(六千五)
園田(六千六)
園田(六千七)
園田(六千八)
園田(六千九)
園田(六千十)
園田(六千十一)
園田(六千十二)
園田(六千十三)
園田(六千十四)
園田(六千十五)
園田(六千十六)
園田(六千十七)
園田(六千十八)
園田(六千十九)
園田(六千二十)
園田(六千二十一)
園田(六千二十二)
園田(六千二十三)
園田(六千二十四)
園田(六千二十五)
園田(六千二十六)
園田(六千二十七)
園田(六千二十八)
園田(六千二十九)
園田(六千三十)
園田(六千三十一)
園田(六千三十二)
園田(六千三十三)
園田(六千三十四)
園田(六千三十五)
園田(六千三十六)
園田(六千三十七)
園田(六千三十八)
園田(六千三十九)
園田(六千四十)
園田(六千四十一)
園田(六千四十二)
園田(六千四十三)
園田(六千四十四)
園田(六千四十五)
園田(六千四十六)
園田(六千四十七)
園田(六千四十八)
園田(六千四十九)
園田(六千五十)
園田(六千五十一)
園田(六千五十二)
園田(六千五十三)
園田(六千五十四)
園田(六千五十五)
園田(六千五十六)
園田(六千五十七)
園田(六千五十八)
園田(六千五十九)
園田(六千六十)
園田(六千六十一)
園田(六千六十二)
園田(六千六十三)
園田(六千六十四)
園田(六千六十五)
園田(六千六十六)
園田(六千六十七)
園田(六千六十八)
園田(六千六十九)
園田(

時刻表

経路検索

伊丹市
尼崎市
豊中市
吹田市
大阪市淀川区
東淀川区
旭区
大阪市都島区
福島区
西淀川区
北区

南本町四丁目
新伊丹駅
伊丹営業所前
伊丹営業所
稲野
稲野駅
猪名寺西口
猪名寺駅
つかしん前
塚口本町
塚口駅
阪急塚口
尼崎北警察署
ピッコロシアター
西坂部（市民健康開発センター）
阪神水道前
久々知
尾浜
尼崎市役所
スポーツセンター
西長洲本通二丁目
西長洲
阪神尼崎
尼崎総合文化センター
尼崎駅中央図書館
尼崎駅
杭瀬駅
千船駅
出来島駅
姫島駅
福駅
淀川駅
阪急伊丹線
阪急神戸線
JR宝塚線
JR神戸線
山陽新幹線
阪神なんば線
JR東西線
猪名川
庄下川
藻川
クリーンランド
原田下水処理場
豊中つばさ公園 mizuka
原田中一丁目
原田元町三丁目
曽根東
曽根駅
阪急曽根駅
城山町
さわ病院
小西病院
西願寺橋
北条小学校
若北会館
寺内一丁目
榎板病院
寺内町
祝橋北
江坂町５丁目
北大阪急行電鉄
豊中四中前
服部
服部本町
服部図書館
豊中市役所
豊中市立図書館
大商学園高
関西メディカル服部駅前クリニック
服部南町
服部天神駅
服部天神
利倉西センター図書室
利倉西
利倉
豊南小
豊島西小
稲津
稲津町二丁目
小曽根三丁目
芳野町
江ノ木公園前
井上病院
上田病院
豊南町西三丁目
高川図書館
小曽根病院
庄内東一丁目
庄内駅前
庄内東五丁目
庄内駅
庄内さくら学園
豊中市役所 庄内出張所 庄内図書館
寺内町
寺内
庄内栄町三丁目
庄内幸町五丁目
日出町
日出町二丁目
島江
庄本
寸賀尻橋
今在家町
上津島
セントラル病院
アイワ病院
利倉西
服部緑地公園
小曽根
江坂駅
江坂図書館
江坂町
広芝町
広芝公園前
大和病院
垂水町二丁目
垂水
豊津小学校前
豊津駅
豊津
豊津第一小
豊津第二小
豊津西中
豊津中
金田町
金田町二
吹田第二小学校前
吹田駅
吹田市立図書館
吹田第一小学校前
吹田市役所前（駅前吹田市役所）
吹田市役所
吹田簡易裁判所
吹田営業所前
吹田営業所
南小学校前
南吹田三丁目
ＪＲ南吹田駅
南吹田
南清和園
市場
市場前
阪急豊津駅
アサヒビール会社前
片山小学校前
片山町三丁目
ＪＲ吹田駅（北口）
ＪＲ吹田駅（南口）
吹田駅
天道
東原町
吹田東小学校前
大曽根
末広町
東旭町
旭町
神境町
さんくす図書館
済生会吹田病院
高浜神社前
阪急相川駅
相川駅
相川
大阪高
大阪成蹊大（駅前キャンパス）
関西大（千里山キャンパス）
関大前駅
関西大学第一高
大和大
関西大学第一中
関西大学第一小
千里山三丁目
千里山西
千里山東
第一中
第一小
第二中
第二小
第三中
第三小
第四中
第四小
第五中
第五小
第六中
第六小
第七中
第七小
第八中
第八小
第九中
第九小
第十中
第十小
第十二中
第十三小
第十六中
第十八中
第十八小
第十九小
第二十中
第二十小
第二十一中
第二十一小
第二十二中
第二十二小
第二十三中
第二十三小
第二十四中
第二十四小
第二十五中
第二十五小
第二十六中
第二十六小
第二十七中
第二十七小
第二十八中
第二十八小
第二十九小
第三十中
第三十小
第三十一中
第三十一小
第三十二中
第三十二小
第三十三中
第三十三小
第三十四中
第三十四小
第三十五中
第三十五小
第三十六中
第三十六小
第三十七中
第三十七小
第三十八中
第三十八小
第三十九小
第四十中
第四十小
第四十一中
第四十一小
第四十二中
第四十二小
第四十三中
第四十三小
第四十四中
第四十四小
第四十五中
第四十五小
第四十六中
第四十六小
第四十七中
第四十七小
第四十八中
第四十八小
第四十九小
第五十中
第五十小
第五十一中
第五十一小
第五十二中
第五十二小
第五十三中
第五十三小
第五十四中
第五十四小
第五十五中
第五十五小
第五十六中
第五十六小
第五十七中
第五十七小
第五十八中
第五十八小
第五十九小
第六十中
第六十小
第六十一中
第六十一小
第六十二中
第六十二小
第六十三中
第六十三小
第六十四中
第六十四小
第六十五中
第六十五小
第六十六中
第六十六小
第六十七中
第六十七小
第六十八中
第六十八小
第六十九小
第七十中
第七十小
第七十一中
第七十一小
第七十二中
第七十二小
第七十三中
第七十三小
第七十四中
第七十四小
第七十五中
第七十五小
第七十六中
第七十六小
第七十七中
第七十七小
第七十八中
第七十八小
第七十九小
第八十中
第八十小
第八十一中
第八十一小
第八十二中
第八十二小
第八十三中
第八十三小
第八十四中
第八十四小
第八十五中
第八十五小
第八十六中
第八十六小
第八十七中
第八十七小
第八十八中
第八十八小
第八十九小
第九十中
第九十小
第九十一中
第九十一小
第九十二中
第九十二小
第九十三中
第九十三小
第九十四中
第九十四小
第九十五中
第九十五小
第九十六中
第九十六小
第九十七中
第九十七小
第九十八中
第九十八小
第九十九小
第百中
第百小
新三国橋
阪急宝塚線
新高一丁目
三国本町
三国駅
三国小
三国中
三国第一小
三国第二小
三国第三小
西宮原二丁目
西宮原小
西宮原中
西宮原一丁目
センイシティー南
東淀川高
新大阪
新大阪駅
阪急高速バス 新大阪ターミナル
新大阪 50
JR おおさか東線
崇禅寺駅
柴島高
柴島駅
阪急千里線
桜宮高
東淡路駅
東淡路小
東淡路中
東淡路第一小
東淡路第二小
東淡路第三小
東淡路第四小
東淡路第五小
東淡路第六小
東淡路第七小
東淡路第八小
東淡路第九小
東淡路第十小
東淡路第十一小
東淡路第十二小
東淡路第十三小
東淡路第十四小
東淡路第十五小
東淡路第十六小
東淡路第十七小
東淡路第十八小
東淡路第十九小
東淡路第二十小
東淡路第二十一小
東淡路第二十二小
東淡路第二十三小
東淡路第二十四小
東淡路第二十五小
東淡路第二十六小
東淡路第二十七小
東淡路第二十八小
東淡路第二十九小
東淡路第三十小
東淡路第三十一小
東淡路第三十二小
東淡路第三十三小
東淡路第三十四小
東淡路第三十五小
東淡路第三十六小
東淡路第三十七小
東淡路第三十八小
東淡路第三十九小
東淡路第四十小
東淡路第四十一小
東淡路第四十二小
東淡路第四十三小
東淡路第四十四小
東淡路第四十五小
東淡路第四十六小
東淡路第四十七小
東淡路第四十八小
東淡路第四十九小
東淡路第五十小
東淡路第五十一小
東淡路第五十二小
東淡路第五十三小
東淡路第五十四小
東淡路第五十五小
東淡路第五十六小
東淡路第五十七小
東淡路第五十八小
東淡路第五十九小
東淡路第六十小
東淡路第六十一小
東淡路第六十二小
東淡路第六十三小
東淡路第六十四小
東淡路第六十五小
東淡路第六十六小
東淡路第六十七小
東淡路第六十八小
東淡路第六十九小
東淡路第七十小
東淡路第七十一小
東淡路第七十二小
東淡路第七十三小
東淡路第七十四小
東淡路第七十五小
東淡路第七十六小
東淡路第七十七小
東淡路第七十八小
東淡路第七十九小
東淡路第八十小
東淡路第八十一小
東淡路第八十二小
東淡路第八十三小
東淡路第八十四小
東淡路第八十五小
東淡路第八十六小
東淡路第八十七小
東淡路第八十八小
東淡路第八十九小
東淡路第九十小
東淡路第九十一小
東淡路第九十二小
東淡路第九十三小
東淡路第九十四小
東淡路第九十五小
東淡路第九十六小
東淡路第九十七小
東淡路第九十八小
東淡路第九十九小
東淡路第百小
東淡路第百一小
東淡路第百二小
東淡路第百三小
東淡路第百四小
東淡路第百五小
東淡路第百六小
東淡路第百七小
東淡路第百八小
東淡路第百九小
東淡路第百十小
東淡路第百十一小
東淡路第百十二小
東淡路第百十三小
東淡路第百十四小
東淡路第百十五小
東淡路第百十六小
東淡路第百十七小
東淡路第百十八小
東淡路第百十九小
東淡路第百二十小
東淡路第百二十一小
東淡路第百二十二小
東淡路第百二十三小
東淡路第百二十四小
東淡路第百二十五小
東淡路第百二十六小
東淡路第百二十七小
東淡路第百二十八小
東淡路第百二十九小
東淡路第百三十小
東淡路第百三十一小
東淡路第百三十二小
東淡路第百三十三小
東淡路第百三十四小
東淡路第百三十五小
東淡路第百三十六小
東淡路第百三十七小
東淡路第百三十八小
東淡路第百三十九小
東淡路第百四十小
東淡路第百四十一小
東淡路第百四十二小
東淡路第百四十三小
東淡路第百四十四小
東淡路第百四十五小
東淡路第百四十六小
東淡路第百四十七小
東淡路第百四十八小
東淡路第百四十九小
東淡路第百五十小
東淡路第百五十一小
東淡路第百五十二小
東淡路第百五十三小
東淡路第百五十四小
東淡路第百五十五小
東淡路第百五十六小
東淡路第百五十七小
東淡路第百五十八小
東淡路第百五十九小
東淡路第百六十小
東淡路第百六十一小
東淡路第百六十二小
東淡路第百六十三小
東淡路第百六十四小
東淡路第百六十五小
東淡路第百六十六小
東淡路第百六十七小
東淡路第百六十八小
東淡路第百六十九小
東淡路第百七十小
東淡路第百七十一小
東淡路第百七十二小
東淡路第百七十三小
東淡路第百七十四小
東淡路第百七十五小
東淡路第百七十六小
東淡路第百七十七小
東淡路第百七十八小
東淡路第百七十九小
東淡路第百八十小
東淡路第百八十一小
東淡路第百八十二小
東淡路第百八十三小
東淡路第百八十四小
東淡路第百八十五小
東淡路第百八十六小
東淡路第百八十七小
東淡路第百八十八小
東淡路第百八十九小
東淡路第百九十小
東淡路第百九十一小
東淡路第百九十二小
東淡路第百九十三小
東淡路第百九十四小
東淡路第百九十五小
東淡路第百九十六小
東淡路第百九十七小
東淡路第百九十八小
東淡路第百九十九小
東淡路第二百小
東淡路第二百一小
東淡路第二百二小
東淡路第二百三小
東淡路第二百四小
東淡路第二百五小
東淡路第二百六小
東淡路第二百七小
東淡路第二百八小
東淡路第二百九小
東淡路第二百十小
東淡路第二百十一小
東淡路第二百十二小
東淡路第二百十三小
東淡路第二百十四小
東淡路第二百十五小
東淡路第二百十六小
東淡路第二百十七小
東淡路第二百十八小
東淡路第二百十九小
東淡路第二百二十小
東淡路第二百二十一小
東淡路第二百二十二小
東淡路第二百二十三小
東淡路第二百二十四小
東淡路第二百二十五小
東淡路第二百二十六小
東淡路第二百二十七小
東淡路第二百二十八小
東淡路第二百二十九小
東淡路第二百三十小
東淡路第二百三十一小
東淡路第二百三十二小
東淡路第二百三十三小
東淡路第二百三十四小
東淡路第二百三十五小
東淡路第二百三十六小
東淡路第二百三十七小
東淡路第二百三十八小
東淡路第二百三十九小
東淡路第二百四十小
東淡路第二百四十一小
東淡路第二百四十二小
東淡路第二百四十三小
東淡路第二百四十四小
東淡路第二百四十五小
東淡路第二百四十六小
東淡路第二百四十七小
東淡路第二百四十八小
東淡路第二百四十九小
東淡路第二百五十小
東淡路第二百五十一小
東淡路第二百五十二小
東淡路第二百五十三小
東淡路第二百五十四小
東淡路第二百五十五小
東淡路第二百五十六小
東淡路第二百五十七小
東淡路第二百五十八小
東淡路第二百五十九小
東淡路第二百六十小
東淡路第二百六十一小
東淡路第二百六十二小
東淡路第二百六十三小
東淡路第二百六十四小
東淡路第二百六十五小
東淡路第二百六十六小
東淡路第二百六十七小
東淡路第二百六十八小
東淡路第二百六十九小
東淡路第二百七十小
東淡路第二百七十一小
東淡路第二百七十二小
東淡路第二百七十三小
東淡路第二百七十四小
東淡路第二百七十五小
東淡路第二百七十六小
東淡路第二百七十七小
東淡路第二百七十八小
東淡路第二百七十九小
東淡路第二百八十小
東淡路第二百八十一小
東淡路第二百八十二小
東淡路第二百八十三小
東淡路第二百八十四小
東淡路第二百八十五小
東淡路第二百八十六小
東淡路第二百八十七小
東淡路第二百八十八小
東淡路第二百八十九小
東淡路第二百九十小
東淡路第二百九十一小
東淡路第二百九十二小
東淡路第二百九十三小
東淡路第二百九十四小
東淡路第二百九十五小
東淡路第二百九十六小
東淡路第二百九十七小
東淡路第二百九十八小
東淡路第二百九十九小
東淡路第三百小
東淡路第三百一小
東淡路第三百二小
東淡路第三百三小
東淡路第三百四小
東淡路第三百五小
東淡路第三百六小
東淡路第三百七小
東淡路第三百八小
東淡路第三百九小
東淡路第三百十小
東淡路第三百十一小
東淡路第三百十二小
東淡路第三百十三小
東淡路第三百十四小
東淡路第三百十五小
東淡路第三百十六小
東淡路第三百十七小
東淡路第三百十八小
東淡路第三百十九小
東淡路第三百二十小
東淡路第三百二十一小
東淡路第三百二十二小
東淡路第三百二十三小
東淡路第三百二十四小
東淡路第三百二十五小
東淡路第三百二十六小
東淡路第三百二十七小
東淡路第三百二十八小
東淡路第三百二十九小
東淡路第三百三十小
東淡路第三百三十一小
東淡路第三百三十二小
東淡路第三百三十三小
東淡路第三百三十四小
東淡路第三百三十五小
東淡路第三百三十六小
東淡路第三百三十七小
東淡路第三百三十八小
東淡路第三百三十九小
東淡路第三百四十小
東淡路第三百四十一小
東淡路第三百四十二小
東淡路第三百四十三小
東淡路第三百四十四小
東淡路第三百四十五小
東淡路第三百四十六小
東淡路第三百四十七小
東淡路第三百四十八小
東淡路第三百四十九小
東淡路第三百五十小
東淡路第三百五十一小
東淡路第三百五十二小
東淡路第三百五十三小
東淡路第三百五十四小
東淡路第三百五十五小
東淡路第三百五十六小
東淡路第三百五十七小
東淡路第三百五十八小
東淡路第三百五十九小
東淡路第三百六十小
東淡路第三百六十一小
東淡路第三百六十二小
東淡路第三百六十三小
東淡路第三百六十四小
東淡路第三百六十五小
東淡路第三百六十六小
東淡路第三百六十七小
東淡路第三百六十八小
東淡路第三百六十九小
東淡路第三百七十小
東淡路第三百七十一小
東淡路第三百七十二小
東淡路第三百七十三小
東淡路第三百七十四小
東淡路第三百七十五小
東淡路第三百七十六小
東淡路第三百七十七小
東淡路第三百七十八小
東淡路第三百七十九小
東淡路第三百八十小
東淡路第三百八十一小
東淡路第三百八十二小
東淡路第三百八十三小
東淡路第三百八十四小
東淡路第三百八十五小
東淡路第三百八十六小
東淡路第三百八十七小
東淡路第三百八十八小
東淡路第三百八十九小
東淡路第三百九十小
東淡路第三百九十一小
東淡路第三百九十二小
東淡路第三百九十三小
東淡路第三百九十四小
東淡路第三百九十五小
東淡路第三百九十六小
東淡路第三百九十七小
東淡路第三百九十八小
東淡路第三百九十九小
東淡路第四百小
東淡路第四百一小
東淡路第四百二小
東淡路第四百三小
東淡路第四百四小
東淡路第四百五小
東淡路第四百六小
東淡路第四百七小
東淡路第四百八小
東淡路第四百九小
東淡路第四百十小
東淡路第四百十一小
東淡路第四百十二小
東淡路第四百十三小
東淡路第四百十四小
東淡路第四百十五小
東淡路第四百十六小
東淡路第四百十七小
東淡路第四百十八小
東淡路第四百十九小
東淡路第四百二十小
東淡路第四百二十一小
東淡路第四百二十二小
東淡路第四百二十三小
東淡路第四百二十四小
東淡路第四百二十五小
東淡路第四百二十六小
東淡路第四百二十七小
東淡路第四百二十八小
東淡路第四百二十九小
東淡路第四百三十小
東淡路第四百三十一小
東淡路第四百三十二小
東淡路第四百三十三小
東淡路第四百三十四小
東淡路第四百三十五小
東淡路第四百三十六小
東淡路第四百三十七小
東淡路第四百三十八小
東淡路第四百三十九小
東淡路第四百四十小
東淡路第四百四十一小
東淡路第四百四十二小
東淡路第四百四十三小
東淡路第四百四十四小
東淡路第四百四十五小
東淡路第四百四十六小
東淡路第四百四十七小
東淡路第四百四十八小
東淡路第四百四十九小
東淡路第四百五十小
東淡路第四百五十一小
東淡路第四百五十二小
東淡路第四百五十三小
東淡路第四百五十四小
東淡路第四百五十五小
東淡路第四百五十六小
東淡路第四百五十七小
東淡路第四百五十八小
東淡路第四百五十九小
東淡路第四百六十小
東淡路第四百六十一小
東淡路第四百六十二小
東淡路第四百六十三小
東淡路第四百六十四小
東淡路第四百六十五小
東淡路第四百六十六小
東淡路第四百六十七小
東淡路第四百六十八小
東淡路第四百六十九小
東淡路第四百七十小
東淡路第四百七十一小
東淡路第四百七十二小
東淡路第四百七十三小
東淡路第四百七十四小
東淡路第四百七十五小
東淡路第四百七十六小
東淡路第四百七十七小
東淡路第四百七十八小
東淡路第四百七十九小
東淡路第四百八十小
東淡路第四百八十一小
東淡路第四百八十二小
東淡路第四百八十三小
東淡路第四百八十四小
東淡路第四百八十五小
東淡路第四百八十六小
東淡路第四百八十七小
東淡路第四百八十八小
東淡路第四百八十九小
東淡路第四百九十小
東淡路第四百九十一小
東淡路第四百九十二小
東淡路第四百九十三小
東淡路第四百九十四小
東淡路第四百九十五小
東淡路第四百九十六小
東淡路第四百九十七小
東淡路第四百九十八小
東淡路第四百九十九小
東淡路第五百小
東淡路第五百一小
東淡路第五百二小
東淡路第五百三小
東淡路第五百四小
東淡路第五百五小
東淡路第五百六小
東淡路第五百七小
東淡路第五百八小
東淡路第五百九小
東淡路第五百十小
東淡路第五百十一小
東淡路第五百十二小
東淡路第五百十三小
東淡路第五百十四小
東淡路第五百十五小
東淡路第五百十六小
東淡路第五百十七小
東淡路第五百十八小
東淡路第五百十九小
東淡路第五百二十小
東淡路第五百二十一小
東淡路第五百二十二小
東淡路第五百二十三小
東淡路第五百二十四小
東淡路第五百二十五小
東淡路第五百二十六小
東淡路第五百二十七小
東淡路第五百二十八小
東淡路第五百二十九小
東淡路第五百三十小
東淡路第五百三十一小
東淡路第五百三十二小
東淡路第五百三十三小
東淡路第五百三十四小
東淡路第五百三十五小
東淡路第五百三十六小
東淡路第五百三十七小
東淡路第五百三十八小
東淡路第五百三十九小
東淡路第五百四十小
東淡路第五百四十一小
東淡路第五百四十二小
東淡路第五百四十三小
東淡路第五百四十四小
東淡路第五百四十五小
東淡路第五百四十六小
東淡路第五百四十七小
東淡路第五百四十八小
東淡路第五百四十九小
東淡路第五百五十小
東淡路第五百五十一小
東淡路第五百五十二小
東淡路第五百五十三小
東淡路第五百五十四小
東淡路第五百五十五小
東淡路第五百五十六小
東淡路第五百五十七小
東淡路第五百五十八小
東淡路第五百五十九小
東淡路第五百六十小
東淡路第五百六十一小
東淡路第五百六十二小
東淡路第五百六十三小
東淡路第五百六十四小
東淡路第五百六十五小
東淡路第五百六十六小
東淡路第五百六十七小
東淡路第五百六十八小
東淡路第五百六十九小
東淡路第五百七十小
東淡路第五百七十一小
東淡路第五百七十二小
東淡路第五百七十三小
東淡路第五百七十四小
東淡路第五百七十五小
東淡路第五百七十六小
東淡路第五百七十七小
東淡路第五百七十八小
東淡路第五百七十九小
東淡路第五百八十小
東淡路第五百八十一小
東淡路第五百八十二小
東淡路第五百八十三小
東淡路第五百八十四小
東淡路第五百八十五小
東淡路第五百八十六小
東淡路第五百八十七小
東淡路第五百八十八小
東淡路第五百八十九小
東淡路第五百九十小
東淡路第五百九十一小
東淡路第五百九十二小
東淡路第五百九十三小
東淡路第五百九十四小
東淡路第五百九十五小
東淡路第五百九十六小
東淡路第五百九十七小
東淡路第五百九十八小
東淡路第五百九十九小
東淡路第六百小
東淡路第六百一小
東淡路第六百二小
東淡路第六百三小
東淡路第六百四小
東淡路第六百五小
東淡路第六百六小
東淡路第六百七小
東淡路第六百八小
東淡路第六百九小
東淡路第六百十小
東淡路第六百十一小
東淡路第六百十二小
東淡路第六百十三小
東淡路第六百十四小
東淡路第六百十五小
東淡路第六百十六小
東淡路第六百十七小
東淡路第六百十八小
東淡路第六百十九小
東淡路第六百二十小
東淡路第六百二十一小
東淡路第六百二十二小
東淡路第六百二十三小
東淡路第六百二十四小
東淡路第六百二十五小
東淡路第六百二十六小
東淡路第六百二十七小
東淡路第六百二十八小
東淡路第六百二十九小
東淡路第六百三十小
東淡路第六百三十一小
東淡路第六百三十二小
東淡路第六百三十三小
東淡路第六百三十四小
東淡路第六百三十五小
東淡路第六百三十六小
東淡路第六百三十七小
東淡路第六百三十八小
東淡路第六百三十九小
東淡路第六百四十小
東淡路第六百四十一小
東淡路第六百四十二小
東淡路第六百四十三小
東淡路第六百四十四小
東淡路第六百四十五小
東淡路第六百四十六小
東淡路第六百四十七小
東淡路第六百四十八小
東淡路第六百四十九小
東淡路第六百五十小
東淡路第六百五十一小
東淡路第六百五十二小
東淡路第六百五十三小
東淡路第六百五十四小
東淡路第六百五十五小
東淡路第六百五十六小
東淡路第六百五十七小
東淡路第六百五十八小
東淡路第六百五十九小
東淡路第六百六十小
東淡路第六百六十一小
東淡路第六百六十二小
東淡路第六百六十三小
東淡路第六百六十四小
東淡路第六百六十五小
東淡路第六百六十六小
東淡路第六百六十七小
東淡路第六百六十八小
東淡路第六百六十九小
東淡路第六百七十小
東淡路第六百七十一小
東淡路第六百七十二小
東淡路第六百七十三小
東淡路第六百七十四小
東淡路第六百七十五小
東淡路第六百七十六小
東淡路第六百七十七小
東淡路第六百七十八小
東淡路第六百七十九小
東淡路第六百八十小
東淡路第六百八十一小
東淡路第六百八十二小
東淡路第六百八十三小
東淡路第六百八十四小
東淡路第六百八十五小
東淡路第六百八十六小
東淡路第六百八十七小
東淡路第六百八十八小
東淡路第六百八十九小
東淡路第六百九十小
東淡路第六百九十一小
東淡路第六百九十二小
東淡路第六百九十三小
東淡路第六百九十四小
東淡路第六百九十五小
東淡路第六百九十六小
東淡路第六百九十七小
東淡路第六百九十八小
東淡路第六百九十九小
東淡路第七百小
東淡路第七百一小
東淡路第七百二小
東淡路第七百三小
東淡路第七百四小
東淡路第七百五小
東淡路第七百六小
東淡路第七百七小
東淡路第七百八小
東淡路第七百九小
東淡路第七百十小
東淡路第七百十一小
東淡路第七百十二小
東淡路第七百十三小
東淡路第七百十四小
東淡路第七百十五小
東淡路第七百十六小
東淡路第七百十七小
東淡路第七百十八小
東淡路第七百十九小
東淡路第七百二十小
東淡路第七百二十一小
東淡路第七百二十二小
東淡路第七百二十三小
東淡路第七百二十四小
東淡路第七百二十五小
東淡路第七百二十六小
東淡路第七百二十七小
東淡路第七百二十八小
東淡路第七百二十九小
東淡路第七百三十小
東淡路第七百三十一小
東淡路第七百三十二小
東淡路第七百三十三小
東淡路第七百三十四小
東淡路第七百三十五小
東淡路第七百三十六小
東淡路第七百三十七小
東淡路第七百三十八小
東淡路第七百三十九小
東淡路第七百四十小
東淡路第七百四十一小
東淡路第七百四十二小
東淡路第七百四十三小
東淡路第七百四十四小
東淡路第七百四十五小
東淡路第七百四十六小
東淡路第七百四十七小
東淡路第七百四十八小
東淡路第七百四十九小
東淡路第七百五十小
東淡路第七百五十一小
東淡路第七百五十二小
東淡路第七百五十三小
東淡路第七百五十四小
東淡路第七百五十五小
東淡路第七百五十六小
東淡路第七百五十七小
東淡路第七百五十八小
東淡路第七百五十九小
東淡路第七百六十小
東淡路第七百六十一小
東淡路第七百六十二小
東淡路第七百六十三小
東淡路第七百六十四小
東淡路第七百六十五小
東淡路第七百六十六小
東淡路第七百六十七小
東淡路第七百六十八小
東淡路第七百六十九小
東淡路第七百七十小
東淡路第七百七十一小
東淡路第七百七十二小
東淡路第七百七十三小
東淡路第七百七十四小
東淡路第七百七十五小
東淡路第七百七十六小
東淡路第七百七十七小
東淡路第七百七十八小
東淡路第七百七十九小
東淡路第七百八十小
東淡路第七百八十一小
東淡路第七百八十二小
東淡路第七百八十三小
東淡路第七百八十四小
東淡路第七百八十五小
東淡路第七百八十六小
東淡路第七百八十七小
東淡路第七百八十八小
東淡路第七百八十九小
東淡路第七百九十小
東淡路第七百九十一小
東淡路第七百九十二小
東淡路第七百九十三小
東淡路第七百九十四小
東淡路第七百九十五小
東淡路第七百九十六小
東淡路第七百九十七小
東淡路第七百九十八小
東淡路第七百九十九小
東淡路第八百小
東淡路第八百一小
東淡路第八百二小
東淡路第八百三小
東淡路第八百四小
東淡路第八百五小
東淡路第八百六小
東淡路第八百七小
東淡路第八百八小
東淡路第八百九小
東淡路第八百十小
東淡路第八百十一小
東淡路第八百十二小
東淡路第八百十三小
東淡路第八百十四小
東淡路第八百十五小
東淡路第八百十六小
東淡路第八百十七小
東淡路第八百十八小
東淡路第八百十九小
東淡路第八百二十小
東淡路第八百二十一小
東淡路第八百二十二小
東淡路第八百二十三小
東淡路第八百二十四小
東淡路第八百二十五小
東淡路第八百二十六小
東淡路第八百二十七小
東淡路第八百二十八小
東淡路第八百二十九小
東淡路第八百三十小
東淡路第八百三十一小
東淡路第八百三十二小
東淡路第八百三十三小
東淡路第八百三十四小
東淡路第八百三十五小
東淡路第八百三十六小
東淡路第八百三十七小
東淡路第八百三十八小
東淡路第八百三十九小
東淡路第八百四十小
東淡路第八百四十一小
東淡路第八百四十二小
東淡路第八百四十三小
東淡路第八百四十四小
東淡路第八百四十五小
東淡路第八百四十六小
東淡路第八百四十七小
東淡路第八百四十八小
東淡路第八百四十九小
東淡路第八百五十小
東淡路第八百五十一小
東淡路第八百五十二小
東淡路第八百五十三小
東淡路第八百五十四小
東淡路第八百五十五小
東淡路第八百五十六小
東淡路第八百五十七小
東淡路第八百五十八小
東淡路第八百五十九小
東淡路第八百六十小
東淡路第八百六十一小
東淡路第八百六十二小
東淡路第八百六十三小
東淡路第八百六十四小
東淡路第八百六十五小
東淡路第八百六十六小
東淡路第八百六十七小
東淡路第八百六十八小
東淡路第八百六十九小
東淡路第八百七十小
東淡路第八百七十一小
東淡路第八百七十二小
東淡路第八百七十三小
東淡路第八百七十四小
東淡路第八百七十五小
東淡路第八百七十六小
東淡路第八百七十七小
東淡路第八百七十八小
東淡路第八百七十九小
東淡路第八百八十小
東淡路第八百八十一小
東淡路第八百八十二小
東淡路第八百八十三小
東淡路第八百八十四小
東淡路第八百八十五小
東淡路第八百八十六小
東淡路第八百八十七小
東淡路第八百八十八小
東淡路第八百八十九小
東淡路第八百九十小
東淡路第八百九十一小
東淡路第八百九十二小
東淡路第八百九十三小
東淡路第八百九十四小
東淡路第八百九十五小
東淡路第八百九十六小
東淡路第八百九十七小
東淡路第八百九十八小
東淡路第八百九十九小
東淡路第九百小
東淡路第九百一小
東淡路第九百二小
東淡路第九百三小
東淡路第九百四小
東淡路第九百五小
東淡路第九百六小
東淡路第九百七小
東淡路第九百八小
東淡路第九百九小
東淡路第九百十小
東淡路第九百十一小
東淡路第九百十二小
東淡路第九百十三小
東淡路第九百十四小
東淡路第九百十五小
東淡路第九百十六小
東淡路第九百十七小
東淡路第九百十八小
東淡路第九百十九小
東淡路第九百二十小
東淡路第九百二十一小
東淡路第九百二十二小
東淡路第九百二十三小
東淡路第九百二十四小
東淡路第九百二十五小
東淡路第九百二十六小
東淡路第九百二十七小
東淡路第九百二十八小
東淡路第九百二十九小
東淡路第九百三十小
東淡路第九百三十一小
東淡路第九百三十二小
東淡路第九百三十三小
東淡路第九百三十四小
東淡路第九百三十五小
東淡路第九百三十六小
東淡路第九百三十七小
東淡路第九百三十八小
東淡路第九百三十九小
東淡路第九百四十小
東淡路第九百四十一小
東淡路第九百四十二小
東淡路第九百四十三小
東淡路第九百四十四小
東淡路第九百四十五小
東淡路第九百四十六小
東淡路第九百四十七小
東淡路第九百四十八小
東淡路第九百四十九小
東淡路第九百五十小
東淡路第九百五十一小
東淡路第九百五十二小
東淡路第九百五十三小
東淡路第九百五十四小
東淡路第九百五十五小
東淡路第九百五十六小
東淡路第九百五十七小
東淡路第九百五十八小
東淡路第九百五十九小
東淡路第九百六十小
東淡路第九百六十一小
東淡路第九百六十二小
東淡路第九百六十三小
東淡路第九百六十四小
東淡路第九百六十五小
東淡路第九百六十六小
東淡路第九百六十七小
東淡路第九百六十八小
東淡路第九百六十九小
東淡路第九百七十小
東淡路第九百七十一小
東淡路第九百七十二小
東淡路第九百七十三小
東淡路第九百七十四小
東淡路第九百七十五小
東淡路第九百七十六小
東淡路第九百七十七小
東淡路第九百七十八小
東淡路第九百七十九小
東淡路第九百八十小
東淡路第九百八十一小
東淡路第九百八十二小
東淡路第九百八十三小
東淡路第九百八十四小
東淡路第九百八十五小
東淡路第九百八十六小
東淡路第九百八十七小
東淡路第九百八十八小
東淡路第九百八十九小
東淡路第九百九十小
東淡路第九百九十一小
東淡路第九百九十二小
東淡路第九百九十三小
東淡路第九百九十四小
東淡路第九百九十五小
東淡路第九百九十六小
東淡路第九百九十七小
東淡路第九百九十八小
東淡路第九百九十九小
東淡路第千小
東淡路第千一小
東淡路第千二小
東淡路第千三小
東淡路第千四小
東淡路第千五小
東淡路第千六小
東淡路第千七小
東淡路第千八小
東淡路第千九小
東淡路第千十小
東淡路第千十一小
東淡路第千十二小
東淡路第千十三小
東淡路第千十四小
東淡路第千十五小
東淡路第千十六小
東淡路第千十七小
東淡路第千十八小
東淡路第千十九小
東淡路第千二十小
東淡路第千二十一小
東淡路第千二十二小
東淡路第千二十三小
東淡路第千二十四小
東淡路第千二十五小
東淡路第千二十六小
東淡路第千二十七小
東淡路第千二十八小
東淡路第千二十九小
東淡路第千三十小
東淡路第千三十一小
東淡路第千三十二小
東淡路第千三十三小
東淡路第千三十四小
東淡路第千三十五小
東淡路第千三十六小
東淡路第千三十七小
東淡路第千三十八小
東淡路第千三十九小
東淡路第千四十小
東淡路第千四十一小
東淡路第千四十二小
東淡路第千四十三小
東淡路第千四十四小
東淡路第千四十五小
東淡路第千四十六小
東淡路第千四十七小
東淡路第千四十八小
東淡路第千四十九小
東淡路第千五十小
東淡路第千五十一小
東淡路第千五十二小
東淡路第千五十三小
東淡路第千五十四小
東淡路第千五十五小
東淡路第千五十六小
東淡路第千五十七小
東淡路第千五十八小
東淡路第千五十九小
東淡路第千六十小
東淡路第千六十一小
東淡路第千六十二小
東淡路第千六十三小
東淡路第千六十四小
東淡路第千六十五小
東淡路第千六十六小
東淡路第千六十七小
東淡路第千六十八小
東淡路第千六十九小
東淡路第千七十小
東淡路第千七十一小
東淡路第千七十二小
東淡路第千七十三小
東淡路第千七十四小
東淡路第千七十五小
東淡路第千七十六小
東淡路第千七十七小
東淡路第千七十八小
東淡路第千七十九小
東淡路第千八十小
東淡路第千八十一小
東淡路第千八十二小
東淡路第千八十三小
東淡路第千八十四小
東淡路第千八十五小
東淡路第千八十六小
東淡路第千八十七小
東淡路第千八十八小
東淡路第千八十九小
東淡路第千九十小
東淡路第千九十一小
東淡路第千九十二小
東淡路第千九十三小
東淡路第千九十四小
東淡路第千九十五小
東淡路第千九十六小
東淡路第千九十七小
東淡路第千九十八小
東淡路第千九十九小
東淡路第千百小
東淡路第千百一小
東淡路第千百二小
東淡路第千百三小
東淡路第千百四小
東淡路第千百五小
東淡路第千百六小
東淡路第千百七小
東淡路第千百八小
東淡路第千百九小
東淡路第千百十小
東淡路第千百十一小
東淡路第千百十二小
東淡路第千百十三小
東淡路第千百十四小
東淡路第千百十五小
東淡路第千百十六小
東淡路第千百十七小
東淡路第千百十八小
東淡路第千百十九小
東淡路第千百二十小
東淡路第千百二十一小
東淡路第千百二十二小
東淡路第千百二十三小
東淡路第千百二十四小
東淡路第千百二十五小
東淡路第千百二十六小
東淡路第千百二十七小
東淡路第千百二十八小
東淡路第千百二十九小
東淡路第千百三十小
東淡路第千百三十一小
東淡路第千百三十二小
東淡路第千百三十三小
東淡路第千百三十四小
東淡路第千百三十五小
東淡路第千百三十六小
東淡路第千百三十七小
東淡路第千百三十八小
東淡路第千百三十九小
東淡路第千百四十小
東淡路第千百四十一小
東淡路第千百四十二小
東淡路第千百四十三小
東淡路第千百四十四小
東淡路第千百四十五小
東淡路第千百四十六小
東淡路第千百四十七小
東淡路第千百四十八小
東淡路第千百四十九小
東淡路第千百五十小
東淡路第千百五十一小
東淡路第千百五十二小
東淡路第千百五十三小
東淡路第千百五十四小
東淡路第千百五十五小
東淡路第千百五十六小
東淡路第千百五十七小
東淡路第千百五十八小
東淡路第千百五十九小
東淡路第千百六十小
東淡路第千百六十一小
東淡路第千百六十二小
東淡路第千百六十三小
東淡路第千百六十四小
東淡路第千百六十五小
東淡路第千百六十六小
東淡路第千百六十七小
東淡路第千百六十八小
東淡路第千百六十九小
東淡路第千百七十小
東淡路第千百七十一小
東淡路第千百七十二小
東淡路第千百七十三小
東淡路第千百七十四小
東淡路第千百七十五小
東淡路第千百七十六小
東淡路第千百七十七小
東淡路第千百七十八小
東淡路第千百七十九小
東淡路第千百八十小
東淡路第千百八十一小
東淡路第千百八十二小
東淡路第千百八十三小
東淡路第千百八十四小
東淡路第千百八十五小
東淡路第千百八十六小
東淡路第千百八十七小
東淡路第千百八十八小
東淡路第千百八十九小
東淡路第千百九

時刻表

経路検索

⑪ 吹田市・茨木市南部・摂津市

時刻表

経路検索

0 300m

北摂池田メモリアルパーク前
止々呂美南
下止々呂美
箕面とどろみIC
新名神高速道路
霊園十区
モニュメント前
霊園八区
八天の森
霊園事務所前
霊園五区
霊園七区
霊園六区
豊能町
勝尾寺
池田市
箕面川
箕面市
箕面森町線
ルミナス四番街
ルミナス箕面の森
山手公園前
如意谷住宅前
箕面警野小学校前
坊島
白島北
白島
箕面駅
箕面六丁目
箕面学園高
箕面自由学園高
箕面自由学園小
箕面公園
箕面警野駅
箕面警野駅南
箕面市役所
箕面警察前
北小学校口
第一中学校口
中小学校前
中央図書館
箕面市役所前
箕面高校前
箕面市立病院前
新船場北橋
新船場団地
箕面船場阪大前駅
豊島高校前
牧落
永楽荘四丁目
北緑丘団地
北緑丘小学校前
野畑住宅前
南桜井
阪急箕面線
桜井駅
半町
西南図書館
瀬川
国道右橋
春日町四丁目
春日町二丁目
野畑小学校前
西緑丘
宮山
桜井谷
桜井谷東小
少路二丁目
少路駅
東豊中二丁目
豊中市
大阪モノレール
島熊山
豊中不動尊前
南町一丁目
西町三丁目
西町二丁目
緑丘
豊中中央
千里中央駅
千里中央
中央公園口
千里営業所
千里営業所前
千里青翔高
津雲台七丁目
津雲台五丁目
吹田市
阪急千里線
東町二丁目
北町二丁目
東町センター前
さゆり幼稚園前
北消防署前
古江台五丁目
古江台小学校前
古江台四丁目
千里中央公園
千里中央病院
豊中六中前
豊中九中前
豊中八中前
豊中七中前
豊中六中前
豊中五中前
豊中四中前
豊中三中前
豊中二中前
豊中一中前
豊中高校前
豊中市役所
豊中市役所前
豊中市立病院
豊中図書館
豊中中央図書館
豊中市役所豊川支所
豊川支所前
豊川住宅前
尼谷
小野原
小野原西
小野原東
小野原南
小野原旧街道
小野原西五丁目
小野原東五丁目
阪急小野原住宅北
阪急小野原住宅中央
阪急小野原住宅南
箕面墓地前
箕面墓地公園南
新家
今宮
今宮三丁目
今宮四丁目
西宿
箕面警野駅南
芝西
藤白台五丁目
藤白台四丁目
北公園前
青山公園前
青山台四丁目
青山台三丁目
青山台二丁目
二十自口
根ノ木公園前
東町三丁目
関西学院千里国際高等部・中等部
千里国際
関西学院千里国際
キャンパス
北千里高
千里金蘭大
金蘭千里高
金蘭会学園前
ふじしろ幼稚園前
阪大口
阪大歯学部病院前
友紘会総合病院
阪大医学部病院前
阪大医学部病院
阪大本部前
阪大東口
阪大病院前駅
阪大医学部前
ゆらら藤白台
藤白台一丁目
藤白台二丁目
千里北公園
千里ニュータウン
千里中央
千里中央駅
千里中央病院
千里ニュータウン
千里中央
千里中央駅
千里中央病院
千里ニュータウン
千里中央
千里中央駅
千里中央病院

時刻表

経路検索

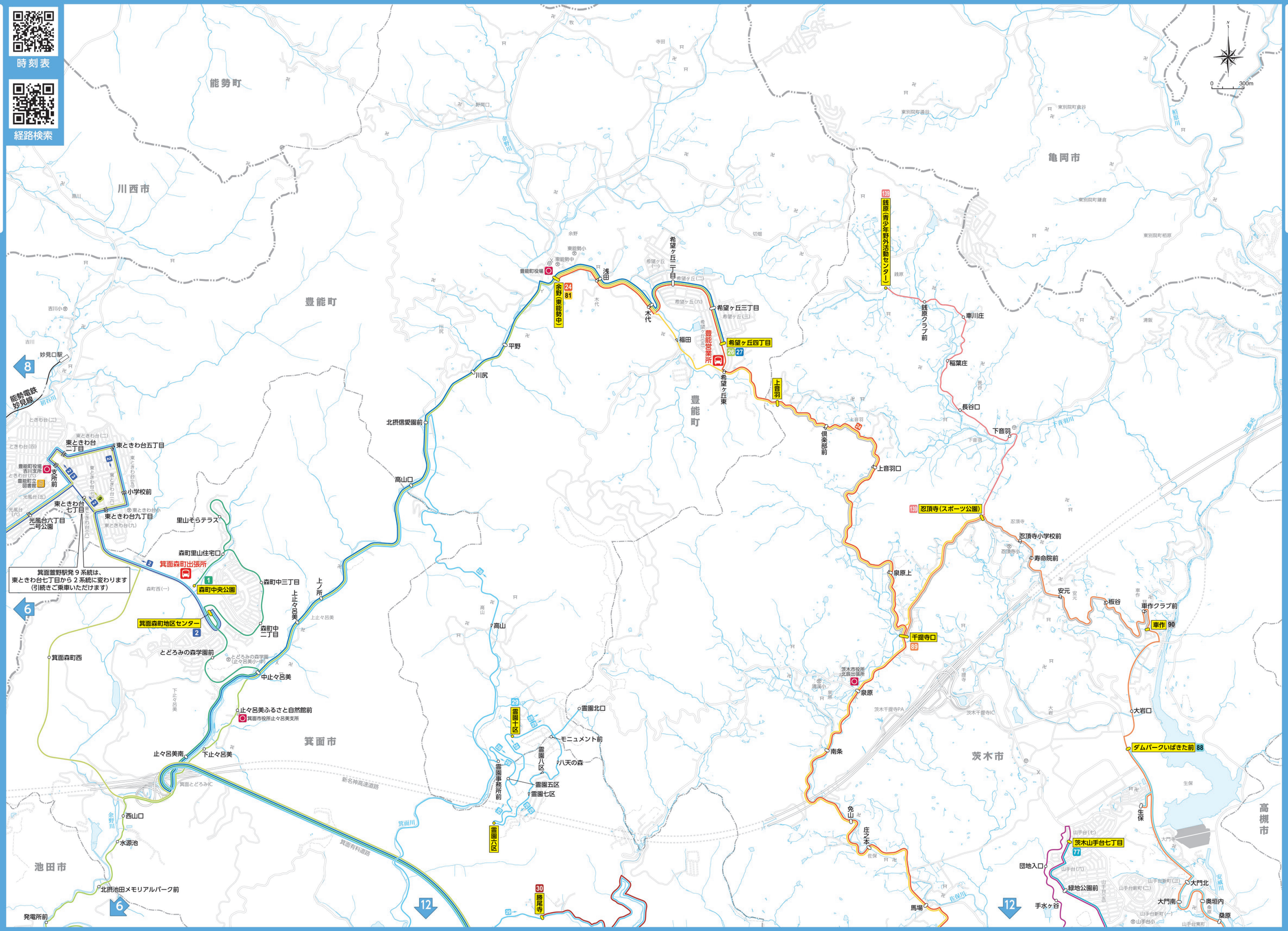

能勢町
川西市
豊能町
亀岡市
箕面市
茨木市
池田市
高槻市
豊能町役場
余野(東能勢中)
浅田
木代
福田
希望ヶ丘三丁目
希望ヶ丘四丁目
豊能営業所
希望ヶ丘東
上音羽
倶楽部前
上音羽口
錢原(青少年野外活動センター)
錢原クラブ前
車川庄
稲葉庄
長谷口
下音羽
忍頂寺(スポーツ公園)
忍頂寺小学校前
寿命院前
泉原上
千提寺口
安元
板谷
車作クラブ前
車作
大岩口
ダムパークいばきた前
生保
茨木山手台七丁目
団地入口
緑地公園前
手水ヶ谷
大門北
大門南
奥垣内
桑原
馬場
庄之本
免山
南条
泉原
茨木市役所北辰出張所
千提寺
千提寺PA
茨木千提寺IC
茨木市役所北辰出張所
平野
川尻
北摂信愛園前
高山口
高山
上ノ所
上止々呂美
中止々呂美
止々呂美ふるさと自然館前
箕面市役所止々呂美支所
止々呂美南
下止々呂美
西山口
水源池
北摂池田メモリアルパーク前
発電所前
里山そらテラス
森町里山住宅口
箕面森町出張所
森町中央公園
森町中三丁目
森町中二丁目
箕面森町地区センター
とどろみの森学園前
箕面森町西
箕面萱野駅発９系統は、
東ときわ台七丁目から２系統に変わります
(引続きご乗車いただけます)
東ときわ台二丁目
東ときわ台五丁目
東ときわ台七丁目
東ときわ台九丁目
小学校前
光風台六丁目二号公園
支所前
妙見口駅
能勢電鉄妙見線
霊園十区
霊園北口
モニュメント前
八天の森
霊園八区
霊園五区
霊園七区
霊園事務所前
霊園六区
勝尾寺
新名神高速道路
箕面有料道路
箕面川
佐保川
安威川
0
300m

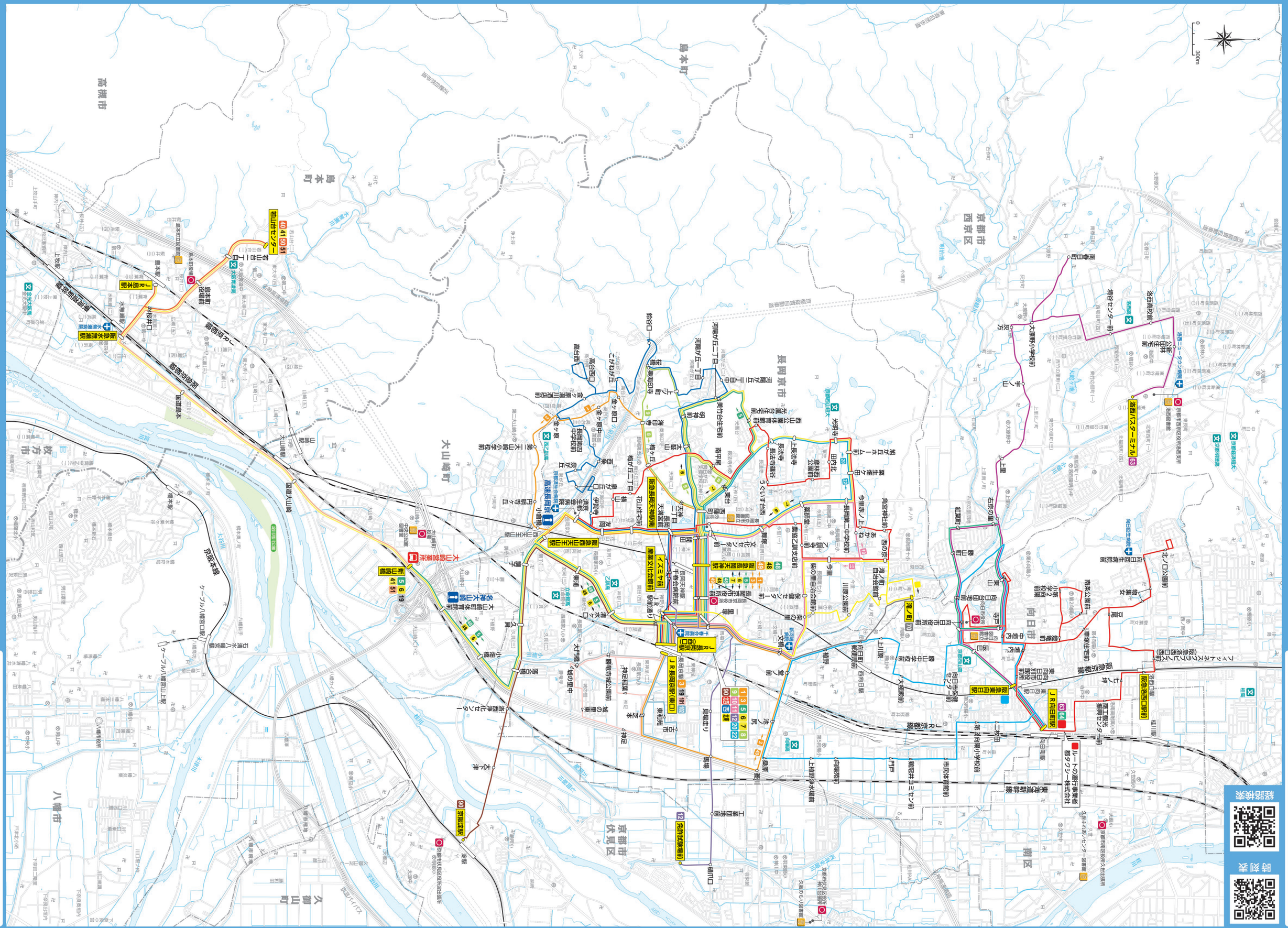
0
300m
N
京都市西京区
長岡京市
大山崎町
島本町
高槻市
向日市
京都市伏見区
八幡市
久御山町
京都市南区
京都市右京区
京都市
京都市北区
京都市左京区
京都市中京区
京都市東山区
京都市山科区
京都市下京区
京都市
京都市
京都市